



DIRECCIÓN GENERAL  
DE ESTADÍSTICA,  
ENCUESTAS Y CENSOS

■ TETÃ REKUÁI  
■ GOBIERNO NACIONAL

Paraguay  
de la gente

PRESIDENCIA DE LA REPÚBLICA DEL PARAGUAY  
DIRECCIÓN GENERAL DE ESTADÍSTICA, ENCUESTAS Y CENSOS

# PRINCIPALES INDICADORES DE USO DEL TIEMPO Y QUINTILES DE INGRESOS



Diciembre 2018





# PRINCIPALES INDICADORES DE USO DEL TIEMPO Y QUINTILES DE INGRESOS



## **Autoridades**

Iván Mauricio Ojeda Aguilera  
Director General  
Dirección General de Estadística, Encuestas y Censos

Yolanda Barrios  
Directora  
Dirección de Estadísticas Sociales y Demográficas

### **Equipo Técnico**

Leticia R. Garrido  
Ma. Rosalba Bazán

### **Revisión**

Yolanda Barrios

### **Diagramación y Diseño gráfico**

Patricia Ortiz Peña

### **Diseño e implementación de sitio Web**

Hector López

*Se agradece las oportunas recomendaciones a la CEPAL- División de Asuntos de Género.*



© dgeec. Fernando de la Mora, Paraguay, diciembre de 2018.

El contenido de este material puede ser reproducido siempre y cuando se mencione la fuente.

Para mayor información o para la obtención de esta y otras publicaciones dirigirse a:

Naciones Unidas y Centeno, Fernando de la Mora, Zona Norte

Teléfonos.: 677 920/1

[info@dgeec.gov.py](mailto:info@dgeec.gov.py)

[www.dgeec.gov.py](http://www.dgeec.gov.py)

## PRESENTACIÓN

La Encuesta sobre uso del tiempo llevada a cabo en el año 2016, es un operativo estadístico cuyo objetivo ha sido generar información que permita conocer la distribución del tiempo de hombres y mujeres en actividades remuneradas, no remuneradas y personales.

Esta encuesta investigó a todos los miembros del hogar y en la sección de uso de tiempo, a todas las personas de 14 años y más de edad.

La EUT 2016 recogió información acerca de las principales características de la población, referentes a educación, empleo, ingresos y a las actividades remuneradas y no remuneradas realizadas, como así características de la vivienda y del hogar.

Este documento complementa a la anterior publicación “Principales Resultados de la EUT 2016” publicada en octubre de 2017, incorporando el análisis de la relación del ingreso a través del indicador de quintiles de ingreso con indicadores de uso de tiempo.

El documento describe la metodología para obtener indicadores de quintiles de ingreso, que permite la caracterización y la presentación de los principales resultados obtenidos, además se anexa cuadros estadísticos y cuestionario.



# ÍNDICE

<b>DEFINICIONES</b> .....	9
<b>INDICADORES</b> .....	11
<b>ASPECTOS METODOLÓGICOS DE LA EUT 2016</b> .....	12
<b>METODOLOGÍA DE CONSTRUCCIÓN DEL INDICADOR DE QUINTILES DE INGRESO</b> .....	15
<b>CARACTERÍSTICAS CONSIDERADAS PARA EL ANÁLISIS DE USO DE TIEMPO E INGRESO</b> .....	17
<b>1. TRABAJO TOTAL (REMUNERADO Y NO REMUNERADO) DE LA POBLACIÓN DE 14 AÑOS Y MÁS DE EDAD</b> .....	18
1.1. Distribución porcentual de las horas semanales por quintiles de ingreso, según sexo y tipo de trabajo .....	18
1.2. Distribución porcentual de las horas semanales por quintiles de ingreso, según grupo de edad y tipo de trabajo.....	19
<b>2. TRABAJO NO REMUNERADO DE LA POBLACIÓN DE 14 AÑOS Y MÁS DE EDAD</b> .....	20
2.1. Porcentaje de realización y promedio de horas semanales dedicadas al trabajo no remunerado por quintiles de ingreso, según sexo .....	20
2.2. Promedio de horas semanales dedicadas a las actividades domésticas por quintiles de ingreso, según sexo.....	21
2.3. Promedio de horas semanales dedicadas al trabajo de cuidado a miembros por quintiles de ingreso, según sexo. ....	22
2.4. Promedio de horas semanales dedicadas al trabajo no remunerado con presencia de niños de 0 a 4 años en el hogar por quintiles de ingreso, según sexo .....	23
<b>3. POBLACIÓN DE 14 AÑOS Y MÁS DE EDAD SIN INGRESOS PROPIOS</b> .....	24
3.1. Promedio de horas semanales dedicadas al trabajo no remunerado por sexo .....	24
<b>4. POBLACIÓN OCUPADA DE 14 AÑOS Y MÁS DE EDAD POR TIPO DE TRABAJO</b> .....	25
4.1. Promedio de horas semanales dedicadas al trabajo remunerado por quintiles de ingreso, según sexo.....	25
4.2. Promedio de horas semanales dedicadas al trabajo no remunerado por quintiles de ingreso, según sexo.....	26
<b>5. MUJERES RURALES DE 14 AÑOS Y MÁS DE EDAD</b> .....	27
5.1. Distribución porcentual de las horas semanales por quintiles de ingreso, según tipo de trabajo.....	27
5.2. Porcentaje de realización y promedio de horas semanales dedicadas al trabajo remunerado y no remunerado por quintiles de ingreso.....	28
5.3. Promedio de horas semanales dedicadas al trabajo remunerado y no remunerado, según ingresos propios. ....	29

<b>ANEXOS</b> .....	30
<b>Cuadro 1.</b> Distribución porcentual de las horas semanales de la población de 14 años y más de edad por quintiles de ingreso familiar per cápita, según área de residencia, sexo y tipo de trabajo, 2016 .....	30
<b>Cuadro 2.</b> Distribución porcentual de las horas semanales de la población de 14 años y más de edad por quintiles de ingreso familiar per cápita, según grupo de edad, sexo y tipo de trabajo, 2016.....	31
<b>Cuadro 3.</b> Distribución porcentual de las horas semanales de la población ocupada de 14 años y más de edad por quintiles de ingreso familiar per cápita, según sexo y tipo de trabajo, 2016.....	32
<b>Cuadro 4.</b> Porcentaje de la población de 14 años y más de edad y promedio de horas semanales dedicadas al trabajo remunerado y no remunerado por quintiles de ingreso familiar per cápita, según sexo y tipo de actividad, 2016.....	33
<b>Cuadro 5.</b> Porcentaje de la población ocupada de 14 años y más de edad y promedio de horas semanales dedicadas al trabajo remunerado y no remunerado por quintiles de ingreso familiar per cápita, según sexo y tipo de actividad, 2016.....	35
<b>Cuadro 6.</b> Porcentaje de las mujeres rurales de 14 años y más de edad y promedio de horas semanales por quintiles de ingreso familiar per cápita, según tipo de actividad, 2016.....	37
<b>Cuadro 7.</b> Porcentaje de la población de 14 años y más de edad y promedio de horas semanales por quintiles de ingreso familiar per cápita, según sexo, presencia o no de niños de 0 a 4 años de edad y tipo de trabajo, 2016 .....	39
<b>Cuadro 8.</b> Promedio de horas semanales de la población de 14 años y más de edad dedicadas al trabajo no remunerado por quintil de ingreso familiar per cápita, según sexo e ingresos propios, 2016.....	40
<b>Cuadro 9.</b> Promedio de horas semanales de la población de 14 años y más de edad dedicadas al trabajo no remunerado por sexo, según ingresos propios y grupo de edad, 2016 .....	40
<b>CUESTIONARIO</b> .....	41



## DEFINICIONES

Las definiciones utilizadas en la Encuesta sobre Uso del Tiempo 2016, para el caso del trabajo remunerado, están basadas en las recomendaciones de la XIII Conferencia Internacional de Estadística de Trabajo (OIT 1982), y las del trabajo no remunerado son adaptadas a partir de la Clasificación de Actividades de Uso del Tiempo para América Latina y el Caribe, CAUTAL (CEPAL 2015).

### 1) Trabajo remunerado

Corresponde a las actividades, que realizan las personas, que están destinadas a producir bienes y servicios a cambio de algún tipo de remuneración en efectivo y/o especie. En el caso de que una persona registre más de una ocupación remunerada, la encuesta investiga la ocupación principal y queda a consideración de la persona encuestada identificarla (puede ser aquella a la que dedica más horas, genera mayor ingreso, le otorga mayor estatus u otra razón). Incluye las siguientes actividades:

#### a. Ocupación principal

Corresponde a actividades que realizan las personas por lo menos durante una hora en el periodo de referencia. Puede darse el caso que la persona cuente con una ocupación pero que no la haya realizado en el periodo de referencia por algún motivo circunstancial (enfermedad, vacaciones, etc.). En ese caso el valor asignado a las horas registradas es cero.

#### b. Traslado al lugar de la ocupación principal

Son actividades relacionadas con el trabajo en la ocupación principal referentes al desplazamiento de ida y vuelta de la persona que trabaja, incluyendo el tiempo de espera.

### 2) Trabajo no remunerado

Se refiere a las actividades vinculadas a la prestación de servicios para miembros del hogar, para otros hogares o para la comunidad, sin remuneración alguna. Incluye las siguientes actividades:

#### a. Trabajo doméstico

Comprende las actividades relacionadas al trabajo doméstico desempeñadas por los miembros del hogar para su propio consumo o beneficio, o el de su hogar, sin que exista retribución monetaria alguna.

#### b. Trabajo de cuidado

Comprende las actividades de cuidado y apoyo a personas con dificultad y dependencia permanente, niños/as de 0 a 5 años de edad, a personas de 6 a 14 años de edad, de 15 a 59 años de edad y a personas adultas mayores de 60 años y más. Las actividades de cuidado son exclusivamente a miembros del hogar.

#### c. Actividades de producción de bienes de autoconsumo agropecuario

Corresponden al trabajo que llevan a cabo miembros del hogar para obtener principalmente bienes para uso final propio o del hogar (autoconsumo). Se consigna la actividad de una persona como actividad agropecuaria no remunerada cuando la mayor parte de su producción es destinada al autoconsumo de su hogar.

#### d. Actividades para otros hogares y la comunidad

Son los servicios brindados a otros hogares sin remuneración alguna, y actividades que se llevan a cabo para proporcionar apoyo a otras personas o a la comunidad.

### 3) Ocupados

Son las personas en la fuerza de trabajo que trabajaron con o sin remuneración por lo menos una hora en el período de referencia o que, aunque no hubieran trabajado, tenían empleo del cual estuvieron ausentes por motivos circunstanciales (enfermedad, licencia, vacaciones, paro, beca, etc.) Las personas ocupadas con remuneración son aquellas que perciben sueldo, salario, jornal u otro tipo de ingreso, compensación en efectivo y/o en especie (alimentación o alojamiento), por el trabajo realizado como empleado, obrero, jornalero, empleador o patrón, trabajador por cuenta propia o empleado doméstico. Las personas ocupadas que trabajan sin remuneración en una empresa económica explotada por otro miembro de la familia con el que conviven se denominan “trabajadores familiares no remunerados”, deben trabajar por lo menos 15 horas en el periodo de referencia “últimos 7 días”.

### 4) Fuente de ingresos

Se investigan los ingresos provenientes de la ocupación principal, de la ocupación secundaria y otras ocupaciones (si los hubiera), ingresos por alquileres o rentas, intereses, dividendos o utilidades, transferencias familiares regulares en dinero provenientes del país y del exterior, por jubilaciones, Tekoporã, pensiones, prestaciones por divorcios, adulto mayor, entre otros ingresos. La captación se efectúa con periodicidad mensual.

### 5) Población sin ingresos propios:

Son las personas de 14 años y más de edad que no son receptoras de ingresos monetarios individuales y que no estudian.

### 6) Población con ingresos propios:

Son las personas de 14 años y más de edad que son receptoras de ingresos monetarios individuales y que estudian.

### 7) Quintil de ingreso per cápita familiar

Divide en quintas partes a los hogares ordenados de menor a mayor en función al total de ingreso familiar per cápita. El quintil 1 representa a los hogares con menos ingresos y el quintil 5 a los que perciben mayores ingresos.

# INDICADORES

## 1) **Porcentaje de realización de la actividad:**

Es el cociente entre la población de 14 y más años de edad que realiza determinada actividad y el total de la población de 14 y más años de edad.

## 2) **Promedio de horas semanales:**

Es la suma total de horas destinada a una determinada actividad dividida entre el total de personas de 14 y más años de edad que efectivamente realizó y declaró tiempo para dicha actividad.

## 3) **Distribución porcentual de las horas:**

Se divide la suma de horas de cada actividad determinada por la suma total de horas dedicadas a todas las actividades que realiza la población de 14 y más años de edad.

En éste documento hace referencia a la suma del total de tiempo dedicado al trabajo remunerado (ocupación principal y traslado) y al trabajo no remunerado (trabajo doméstico, cuidado, actividades agropecuarias para autoconsumo y actividades para otros hogares y la comunidad) realizadas en una semana.

# ASPECTOS METODOLÓGICOS

## A. OBJETIVO.

El objetivo principal ha sido generar información que permita conocer la distribución del tiempo de hombres y mujeres en actividades remuneradas, no remuneradas y personales.

## B. ÁMBITO GEOGRÁFICO.

La EUT 2016 ha cubierto todos los departamentos del país, excluyendo a los departamentos de Alto Paraguay y Boquerón, cuyas poblaciones representan menos del 2% de la población total del país.

## C. ÁMBITO POBLACIONAL.

La investigación ha sido dirigida a la población de 14 años y más de edad que reside habitual o permanentemente en viviendas particulares.

Se excluyeron de la investigación a la población residente en las viviendas colectivas. Esta categoría comprende: los hoteles, pensiones y otras casas de huéspedes; aunque, sí se incluyen a las familias que, formando un grupo independiente residen dentro de estos establecimientos, como puede ocurrir con los directores de los centros, conserjes, porteros, etc.

## D. PERÍODO DE LEVANTAMIENTO DE LOS DATOS.

El levantamiento de los datos fue en el período del 9 de mayo al 12 agosto de 2016.

## E. PERÍODOS DE REFERENCIA.

El período de referencia para captar los datos sobre las actividades remuneradas y no remuneradas fue la “semana pasada”, diferenciándose en dos partes, de lunes a viernes y sábado a domingo.

## F. MÉTODO DE ENTREVISTA.

La recolección de los datos se ha realizado mediante cuestionario impreso a través de entrevista directa o con un miembro del hogar de 14 años y más de edad mejor informada, capaz de responder respecto a todos los otros miembros del hogar, de las actividades que realizan. La aplicación se efectuó directamente por los encuestadores.

## G. CARACTERÍSTICAS DEL DISEÑO MUESTRAL.

### G.1. Marco muestral

El marco muestral utilizado para la selección de la muestra fue conformado por el listado actualizado de todas las viviendas de área urbana y rural del territorio nacional, proveniente del Censo Nacional de Población y Viviendas 2012, incluyendo una serie de actualizaciones realizadas posteriormente hasta el año 2015.

### G.2. Niveles de estimación.

El diseño de la muestra permitió obtener resultados o estimaciones para los siguientes dominios de inferencia: a nivel nacional con desagregación por área urbana-rural.

### G.3. Tipos de muestreo.

El diseño muestral de la EUT 2016 fue probabilístico por conglomerados, bietápico y estratificado por área de residencia urbano-rural.

#### G.4. Selección de viviendas.

Para la primera etapa de selección, dentro de cada estrato, se seleccionó un número determinado de Unidades Primarias de Muestreo (UPM) en forma sistemática, con arranque aleatorio y con probabilidad proporcional al tamaño de población.

Para la segunda etapa de selección, se seleccionó las viviendas dentro de cada UPM escogida en la etapa anterior. El número de viviendas seleccionadas fue de 12 y es fijo para todas las UPM's.

En las viviendas seleccionadas se investigaron a todas las personas que residen habitualmente y la sección de uso de tiempo a todas las personas que tengan 14 años y más de edad.

#### G.5. Tamaño y distribución de la muestra.

El tamaño de muestra total para la EUT 2016 fue de 4.272 viviendas, con afijación proporcional para los estratos urbanos y rurales.

#### Distribución de la muestra, según área de residencia y departamento. EUT 2016

Área de residencia y departamento	Cantidad de UPM	Cantidad de viviendas
<b>Total</b>	<b>356</b>	<b>4.272</b>
<b>Área Urbana</b>	<b>225</b>	<b>2.700</b>
<b>Área Rural</b>	<b>131</b>	<b>1.572</b>
Asunción	31	372
Concepción	12	144
San Pedro	21	252
Cordillera	15	180
Guairá	11	132
Caaguazú	27	324
Caazapá	9	108
Itapúa	29	348
Misiones	6	72
Paraguarí	12	144
Alto Paraná	44	528
Central	110	1.320
Ñeembucú	5	60
Amambay	8	96
Canindeyú	10	120
Presidente Hayes	6	72

Fuente: STP/DGEEC. MH-BID Encuesta sobre Uso del Tiempo, EUT 2016.

## H. ORGANIZACIÓN DEL TRABAJO DE CAMPO.

Las viviendas de la muestra han sido visitadas por Encuestadores, quienes recogieron los datos referentes a cada una de las personas que habitan en las mismas, en un cuestionario destinado para cada hogar.

Cada equipo estuvo compuesto por un supervisor y por tres encuestadores, un digitador de datos y un chofer. Todos ellos fueron altamente capacitados para llevar a cabo el trabajo en terreno.

Informante de los datos: de preferencia la entrevista se realizaba a cada miembro del hogar de 14 años y más de edad quien ha respondido por sí mismo. En caso de menores de 14 años, podrían facilitar sus datos el Jefe o la Jefa del hogar o su cónyuge o algún miembro mejor informado sobre las actividades que aquellos realizaron. En ningún caso los datos fueron suministrados por empleados domésticos, huésped, vecino, visitas, etc.

## I. PROCESAMIENTO DE LOS DATOS.

La digitación y edición de datos generalmente se llevaron a cabo en terreno, en forma simultánea a la recolección, usualmente en las oficinas de las bases operativas.

Durante la digitación de datos, el programa de consistencia básica se encargó de realizar una serie de controles de calidad, revelando errores e inconsistencias para ser corregidos antes de abandonar el segmento.

Una vez asegurada la consistencia de toda la información en terreno, los datos se editaron a nivel central para asegurar una vez más la calidad.

Se ha procedido al cálculo de los factores de expansión y se confeccionaron tablas.

## METODOLOGÍA DE CONSTRUCCIÓN DEL INDICADOR DE QUINTILES DE INGRESO

La metodología desarrollada, partió del análisis estadístico de las catorce variables referente a todas las fuentes de ingreso, tras este procedimiento se obtuvo el ingreso total por persona de 14 años y más de edad mediante la sumatoria de los valores de las posibles fuentes declaradas.

Los datos resultantes de la operación anterior fueron agregados a nivel de hogar mediante la suma de ingresos individuales de las distintas fuentes (excluyendo a los empleados domésticos y sus familiares que residen en la vivienda), obteniendo así el ingreso total del hogar o ingreso familiar. Los ingresos individuales fueron deflactados temporalmente<sup>1</sup>.

El siguiente subproceso fue obtener el ingreso per cápita familiar (ipcm); esto se realizó mediante el cociente entre el ingreso total del hogar y la cantidad de miembros con que el hogar cuenta. El ingreso per cápita familiar se deflactó espacialmente<sup>2</sup>.

Una vez obtenido el ingreso per cápita familiar, se clasificaron los hogares en 5 grupos de tamaños iguales, tras una ordenación de menor a mayor de dicho ingreso. Cabe mencionar que para este cálculo se excluyeron los ingresos no reportados y aquellos ingresos no disponibles de hogares con actividades agropecuarias para autoconsumo.

El ingreso per cápita fue asignado a cada uno de los miembros del hogar a fin de vincular los datos monetarios con aquellos que corresponden al uso del tiempo.

Las fuentes de ingreso para cada una de las personas de 14 años y más de edad captadas por la encuesta corresponden a montos mensuales, entre los cuales se tiene los siguientes:

- A. Ingreso en la ocupación principal:** es el monto neto que el encuestado percibe habitualmente de forma mensual por su ocupación principal.
- B. Ingreso en la ocupación secundaria:** es el ingreso neto que perciben habitualmente los ocupados de manera mensual en su ocupación secundaria.
- C. Ingreso de las otras Ocupaciones:** corresponde al ingreso total neto que una persona ocupada percibe habitualmente en forma mensual en todas sus otras ocupaciones.

---

<sup>1</sup>Deflactación temporal: consiste en convertir los valores monetarios nominales (corrientes) en valores monetarios reales (constantes), es decir, a los valores observados se le aplica la corrección de la variación de los salarios. Para este procedimiento se utilizó el Índice de Precios del Consumidor (IPC) elaborado por Banco Central del Paraguay (BCP).

<sup>2</sup>Deflactación espacial: consiste en llevar los ingresos per cápita familiar mensual a una misma escala, es decir, llevar los ingresos a un mismo dominio de referencia, puesto que los valores varían según las áreas.

- D. Ingreso por alquileres o rentas netos:** se refiere al monto que el encuestado percibe habitualmente en forma mensual, proveniente de alquileres o arrendamientos de edificios, terrenos, etc.
- E. Ingreso proveniente de intereses, dividendos o utilidades:** es el ingreso que el encuestado percibe por concepto de utilidades, intereses por depósitos en bancos, cooperativas, dividendos de acciones, bonos, etc.
- F. Ayuda familiar del país:** incluye ayuda económica de algún familiar que vive dentro del país “no miembro del hogar” que habitualmente otorga a la persona entrevistada. Si la ayuda es en “especie” debe solicitar la estimación mensual de lo que recibe.
- G. Remesas del exterior:** incluye ayuda económica de algún familiar que vive fuera del país que habitualmente otorga a la persona entrevistada.
- H. Ingreso por jubilación:** ingreso en concepto de jubilación que recibe la persona habitualmente en forma mensual.
- I. TEKOPORÃ<sup>3</sup>:** cuando el estado le provee al hogar un ingreso mensual en efectivo, proveniente exclusivamente del programa “TEKOPORÃ”.
- J. Pensión (Ex combatientes, viudas, etc.):** ingreso percibido en concepto de alguna pensión que se recibe habitualmente en forma mensual. Se incluye también el ingreso que cobran las viudas de los ex combatientes.
- K. Pensiones o Prestaciones por divorcio, o cuidado de hijos:** aporte recibido habitualmente por los miembros del hogar encuestado en forma mensual en concepto de pensiones o prestaciones de divorcio o cuidado de hijos.
- L. Ingresos del Estado (Programa Adulto Mayor):** considera el ingreso mensual que el estado provee a las personas de 65 años y más de edad como subsidio derivado de la Ley del Adulto Mayor.
- M. Valor de víveres del programa Sembrando Oportunidades:** el hogar que recibe esta donación debe estimar el costo de los mismos.
- N. Otros ingresos:** incluye todo ingreso que la persona percibe habitualmente en forma mensual por otro tipo de ingresos y transferencias (en dinero o especie) no mencionados anteriormente.

<sup>3</sup>Tekoporã: es un programa social que, desde el año 2005, atiende hogares en condición de extrema pobreza mediante la entrega de transferencias monetarias sujetas al cumplimiento de corresponsabilidades durante 72 meses consecutivos. Implementado por el Ministerio de Desarrollo Social con cobertura nacional.



## CARACTERÍSTICAS CONSIDERADAS PARA EL ANÁLISIS DE USO DEL TIEMPO E INGRESO

A fin de ampliar el análisis de la población objetivo en la Encuesta sobre uso del tiempo, es relevante considerar la distribución y el tiempo empleado en el trabajo remunerado y no remunerado de hombres y mujeres con respecto al quintil de ingreso familiar per cápita mensual, siendo el quintil 1 la agrupación de los hogares con menores ingresos (Q1, I quintil), luego el segundo quintil (Q2, II quintil), y así sucesivamente, distinguiendo a los hogares con mayores ingresos en el quinto quintil (Q5, V quintil). Las variables de clasificación además del sexo, son el área de residencia: urbana-rural, y la edad.

El presente documento se basa en el análisis de la población de 14 años y más de edad, además de poblaciones específicas como las personas sin ingresos propios<sup>4</sup> la población ocupada, y las mujeres rurales, por tipo de trabajo según el quintil de ingreso per cápita familiar.

---

<sup>4</sup>Indicador que se utiliza a nivel regional para medir la autonomía económica de las mujeres.

## 1. TRABAJO TOTAL (REMUNERADO Y NO REMUNERADO) DE LA POBLACIÓN DE 14 AÑOS Y MÁS DE EDAD

### 1.1. Distribución porcentual de las horas semanales por quintiles de ingreso, según sexo y tipo de trabajo.

Cuanto más alto el quintil de ingreso es menor el porcentaje de horas que dedican las personas de 14 años y más al trabajo no remunerado; con el trabajo remunerado ocurre lo contrario, a mayor quintil de ingreso mayor peso del tiempo en actividades remuneradas.

Entre los hombres, el mayor porcentaje de tiempo en actividades no remuneradas se da en el quintil más pobre (56%), en el caso de las mujeres del mismo estrato llega al 82%.

**Gráfico 1: Distribución porcentual de las horas semanales dedicadas al trabajo total de la población de 14 años y más de edad por quintiles de ingreso, según sexo y tipo de trabajo, 2016.**

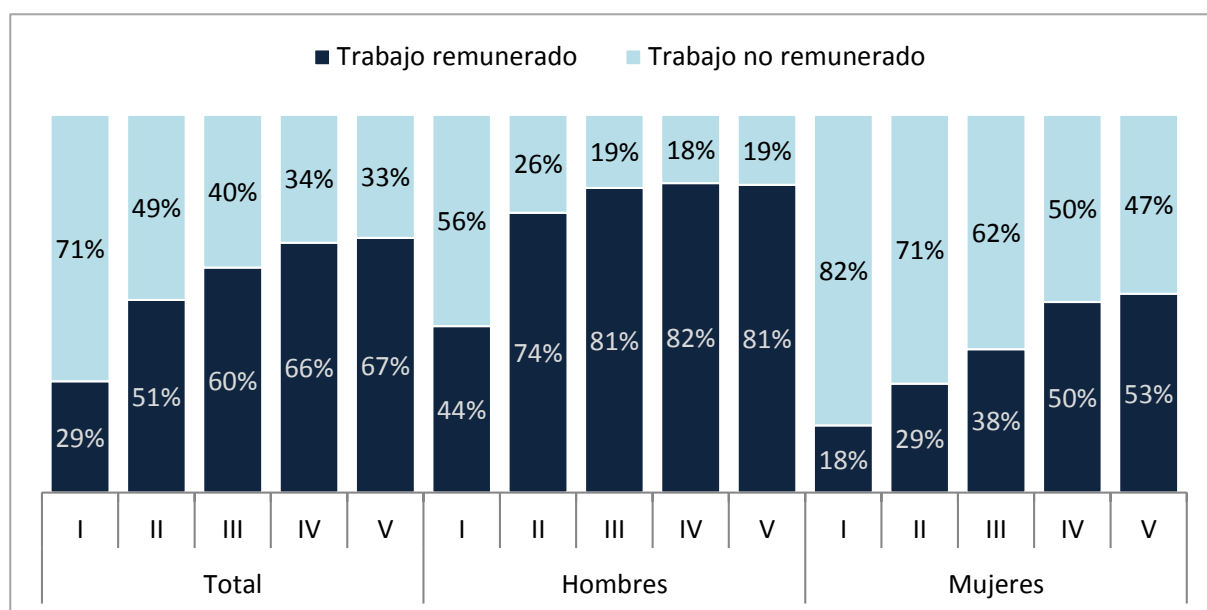

Fuente: STP/DGEEC. MH-BID Encuesta sobre Uso del Tiempo, EUT 2016.

## 1.2. Distribución porcentual de las horas semanales por quintiles de ingreso, según grupo de edad y tipo de trabajo.

El análisis de la distribución del tiempo por quintiles de ingreso para diferentes grupos de edad muestra que los más jóvenes, de 14 a 25 años y aquellos de 26 a 59 años dedican menor tiempo al trabajo no remunerado y en contrapartida, los más adultos (60 y más) dedican más tiempo.

En todos los tramos de edad el comportamiento del tiempo dedicado a actividades no remuneradas muestra una tendencia descendente conforme aumenta el quintil de ingresos.

**Gráfico 2: Distribución porcentual de las horas semanales de la población de 14 años y más de edad por quintiles de ingreso, según grupo de edad y tipo de trabajo, 2016.**

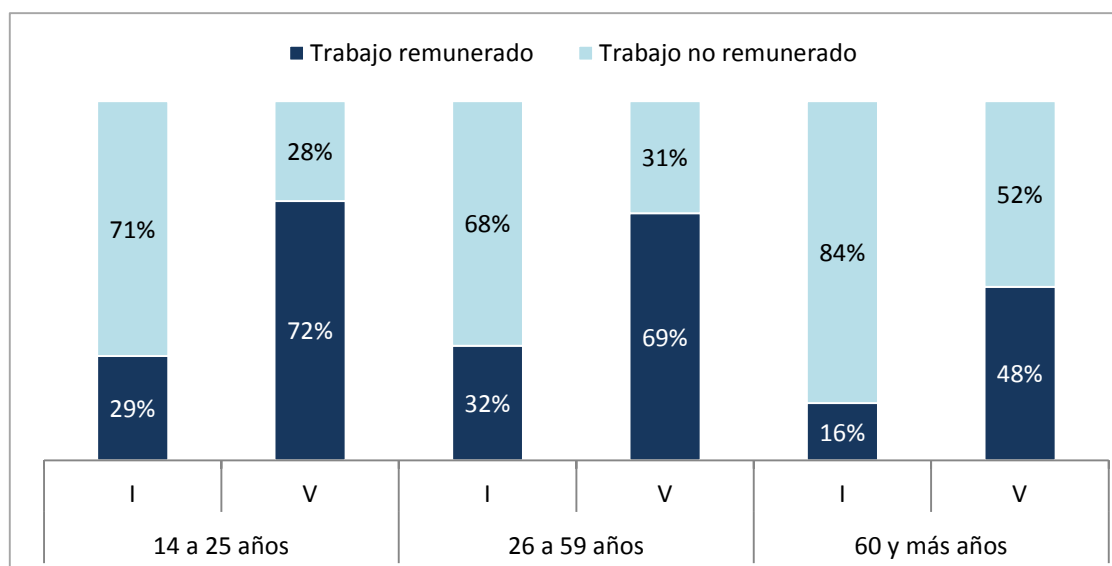

Fuente: STP/DGEEC. MH-BID Encuesta sobre Uso del Tiempo, EUT 2016.

## 2. TRABAJO NO REMUNERADO DE LA POBLACIÓN DE 14 AÑOS Y MÁS DE EDAD

### 2.1. Porcentaje de realización y promedio de horas semanales dedicadas al trabajo no remunerado por quintiles de ingreso, según sexo.

Las mujeres del quintil I dedican mayor tiempo al trabajo no remunerado, en promedio 32,6 horas semanales, mientras que las mujeres del quintil V dedican 23,6 horas en la semana. Ocurre de manera similar con los hombres pero con menores promedios, los de menor quintil registran 20,3 horas y los de mayor quintil cerca de 10 horas.

Las mayores brechas del promedio de horas destinadas al trabajo no remunerado entre hombres y mujeres se dan en estratos medios.

El porcentaje de realización del trabajo no remunerado entre las mujeres, muestra valores similares en los quintiles I a IV (94% y 95%), mientras que para el quintil V presenta un valor menor (91%). Por otra parte entre los hombres, en el quintil I tiene el porcentaje más alto (88%), y en los demás quintiles tienen valores similares (84% y 85%)

Para un mejor análisis del trabajo no remunerado se desagrega en los siguientes puntos 2.2 y 2.3, con los gráficos 4 y 5 respectivamente.

**Gráfico 3: Porcentaje de la población de 14 años y más de edad y promedio de horas semanales dedicadas al trabajo no remunerado por quintiles de ingreso, según sexo, 2016.**

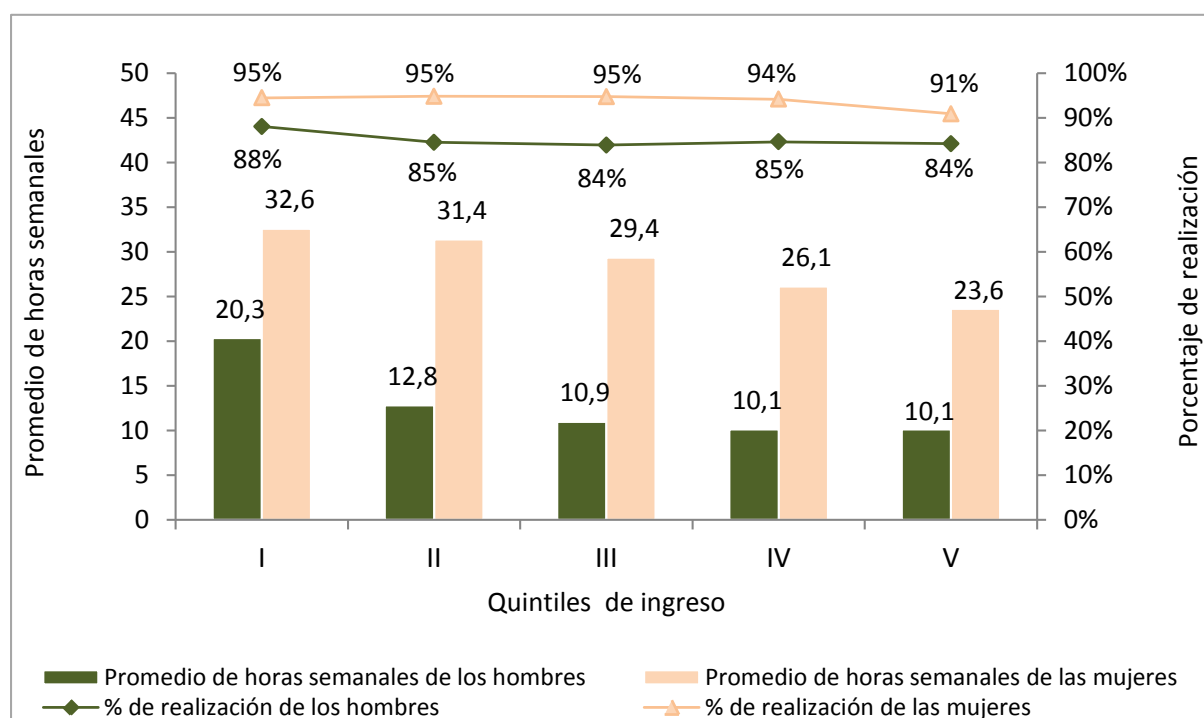

Fuente: STP/DGEEC. MH-BID Encuesta sobre Uso del Tiempo, EUT 2016.

## 2.2. Promedio de horas semanales dedicadas a las actividades domésticas por quintiles de ingreso, según sexo.

Entre las mujeres, se observa que conforme aumenta el quintil de ingresos, el tiempo dedicado a actividades domésticas disminuye. En el caso de los hombres, ocurre lo contrario, aquellos del mayor quintil poseen ligeramente mayor dedicación a actividades domésticas. La brecha por sexo tiende a disminuir entre los quintiles más altos.

**Gráfico 4: Promedio de horas semanales de la población de 14 años y más de edad dedicadas a las actividades domésticas del hogar por quintiles de ingreso, según sexo, 2016.**

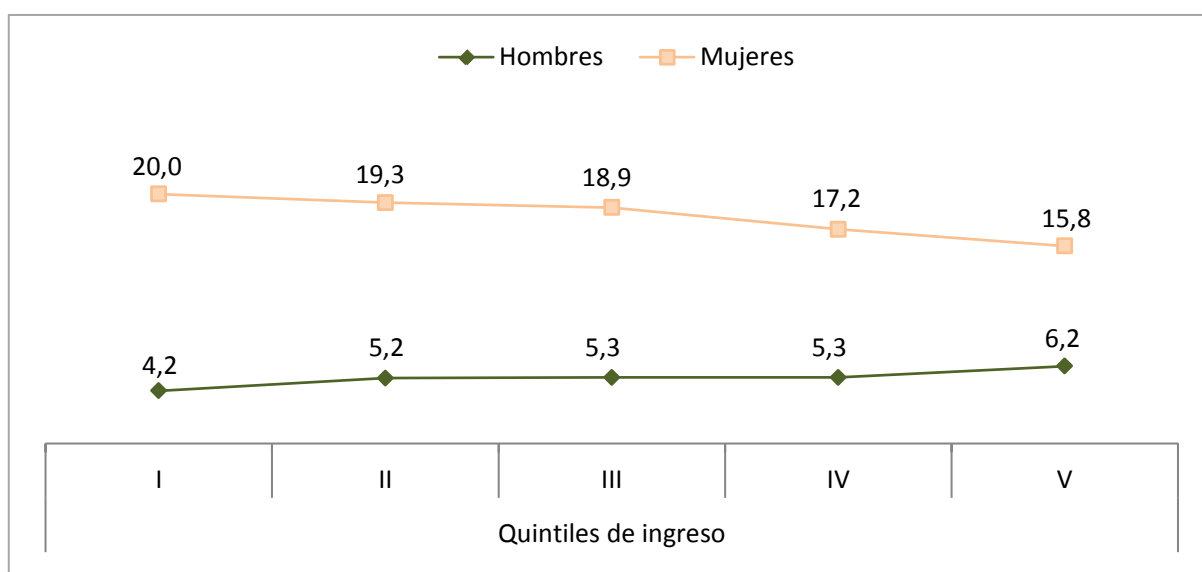

Fuente: STP/DGEEC. MH-BID Encuesta sobre Uso del Tiempo, EUT 2016.

### 2.3. Promedio de horas semanales dedicadas al trabajo de cuidado a miembros por quintiles de ingreso, según sexo.

Opuesto a lo que se observó entre las mujeres que dedican su tiempo a trabajos domésticos, en cuanto al cuidado de algún miembro, conforme aumenta de quintil aumenta ligeramente el tiempo.

Es similar la situación entre hombres y la brecha por sexo no necesariamente disminuye al aumentar el nivel socioeconómico, como ocurre con las actividades domésticas.

**Gráfico 5: Promedio de horas semanales de la población de 14 años y más de edad dedicadas al cuidado a miembros del hogar por quintiles de ingreso, según sexo, 2016.**

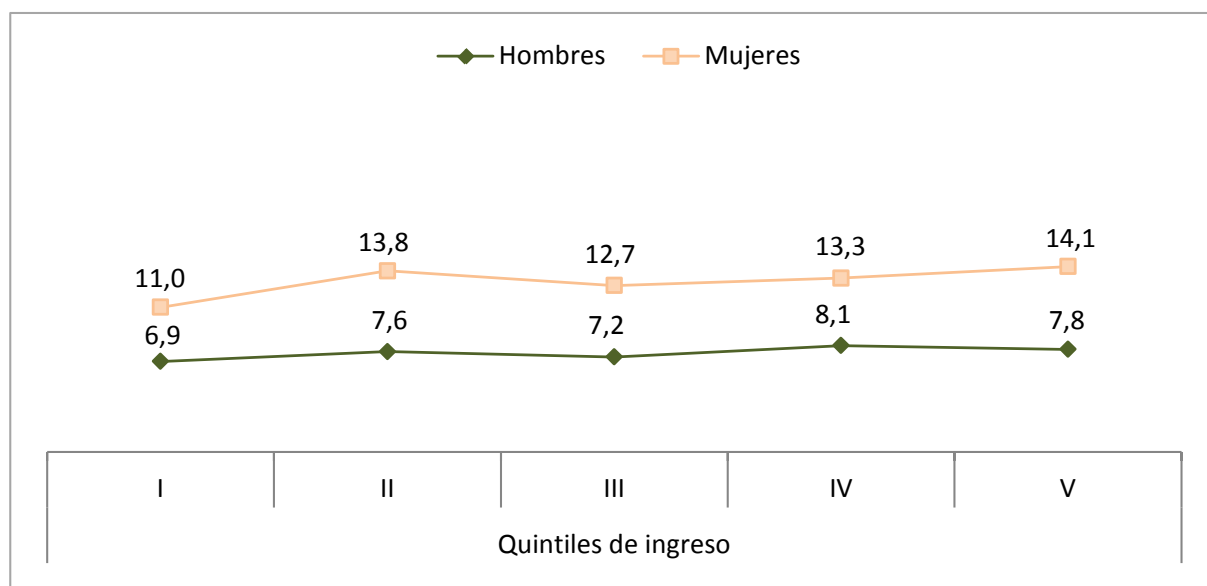

Fuente: STP/DGEEC. MH-BID Encuesta sobre Uso del Tiempo, EUT 2016.

## 2.4. Promedio de horas semanales dedicadas al trabajo no remunerado con presencia de niños de 0 a 4 años en el hogar por quintiles de ingreso, según sexo.

El 28,5% de los hogares cuenta con al menos un niño de 0 a 4 años de edad.

Las mujeres que realizan trabajo no remunerado, dedican aún más horas cuando hay niños de 0 a 4 años en su hogar, sobre todo aquellas del quintil medio para abajo. Los hombres que se encuentran en el quintil más bajo dedican más horas con respecto a los demás quintiles.

Las mujeres de 14 años y más de edad del quintil V dedican 23,6 horas en promedio semanal al trabajo no remunerado (Gráfico 3), mientras que para el mismo quintil de acuerdo al Gráfico 6, las mujeres con presencia de menores de 5 años y más de edad, dedican 9 horas más alcanzando 32,6 horas en promedio a las actividades no remuneradas.

**Gráfico 6: Promedio de horas semanales de la población de 14 años y más de edad dedicadas al trabajo no remunerado con presencia de niños de 0 a 4 años en el hogar por quintiles de ingreso, según sexo, 2016.**

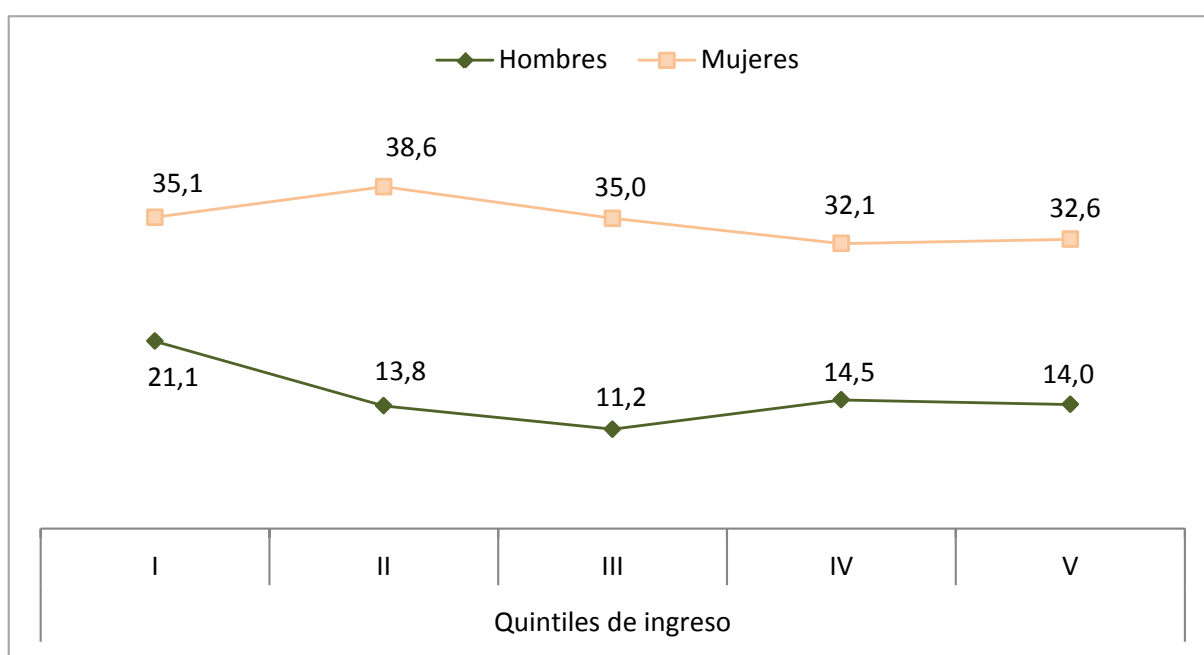

Fuente: STP/DGEEC. MH-BID Encuesta sobre Uso del Tiempo, EUT 2016.

### 3. POBLACIÓN DE 14 AÑOS Y MÁS DE EDAD SIN INGRESOS PROPIOS

#### 3.1. Promedio de horas semanales dedicadas al trabajo no remunerado por sexo.

Se denomina personas sin ingresos propios a la población de 14 años y más de edad que no es perceptora de ingresos y además no estudia. Este indicador representa falta de autonomía económica de las personas.

Una importante proporción de la población sin ingresos propios son las mujeres, de 10 personas sin ingresos propios, 7 son mujeres.

Las mujeres sin ingresos propios dedican al trabajo no remunerado un promedio de 36,7 horas semanales, número superior al reportado por los hombres, quienes se encuentran en la misma situación con 21 horas semanales aproximadamente.

**Gráfico 7: Promedio de horas semanales de la población de 14 años y más de edad sin ingresos propios dedicada al trabajo no remunerado por sexo, 2016.**

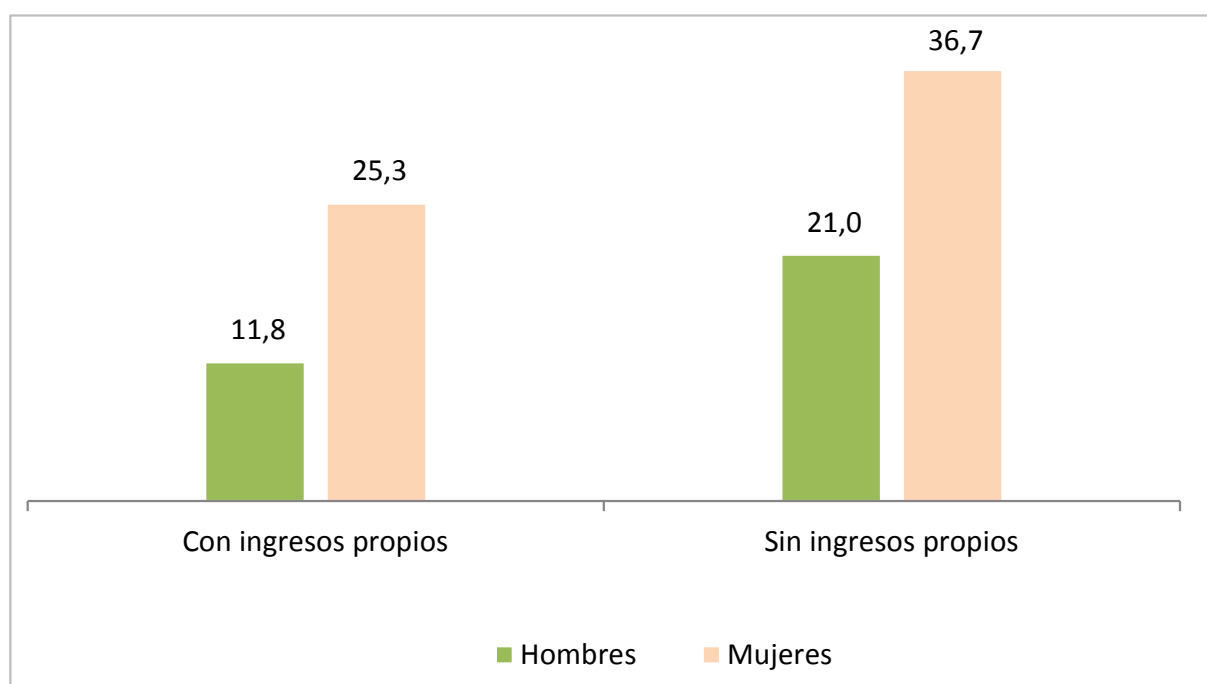

Fuente: STP/DGEEC. MH-BID Encuesta sobre Uso del Tiempo, EUT 2016.



## 4. POBLACIÓN OCUPADA DE 14 AÑOS Y MÁS DE EDAD POR TIPO DE TRABAJO

### 4.1. Promedio de horas semanales dedicadas al trabajo remunerado por quintiles de ingreso, según sexo.

Conforme aumentan de quintiles de ingreso, aumenta el tiempo que dedican al trabajo remunerado. Las mujeres del quintil más alto sobrepasan en más de 12 horas en promedio en la semana a las del quintil más pobre.

Los hombres presentan en todos los quintiles mayor número de horas en promedio semanal que las mujeres.

La brecha de tiempo dedicado al trabajo remunerado entre hombres y mujeres se acota conforme aumenta el quintil de ingresos. La mayor brecha se observa en el quintil 3, los hombres dedican en la semana al trabajo remunerado aproximadamente 12 horas más que las mujeres.

**Gráfico 8: Promedio de horas semanales de la población ocupada de 14 años y más de edad dedicadas al trabajo remunerado por quintiles de ingreso, según sexo, 2016.**

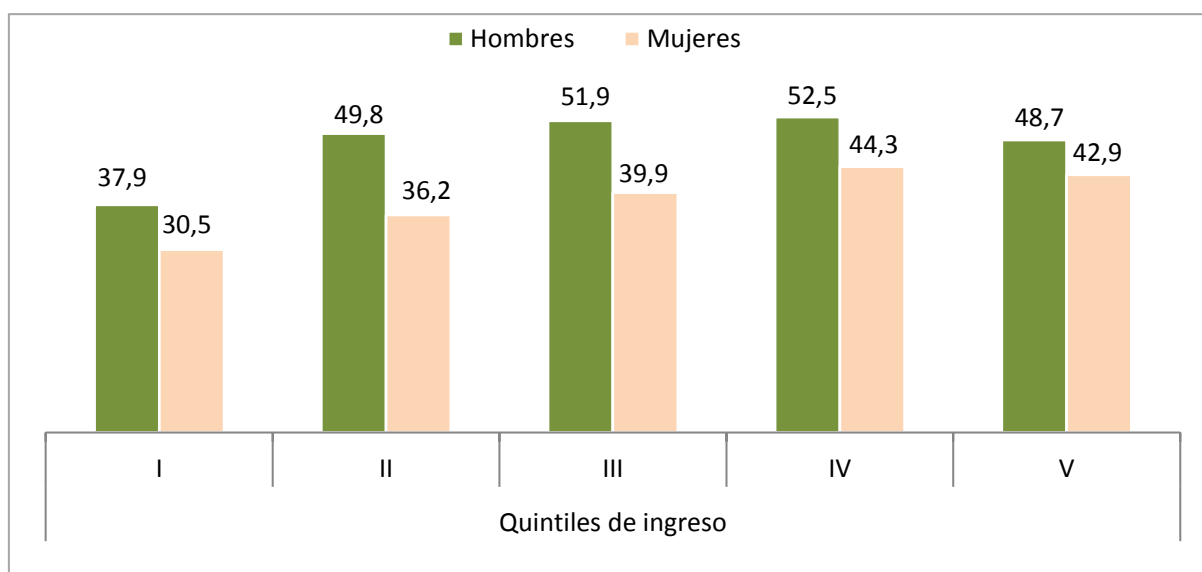

Fuente: STP/DGEEC. MH-BID Encuesta sobre Uso del Tiempo, EUT 2016.

#### 4.2. Promedio de horas semanales dedicadas al trabajo no remunerado por quintiles de ingreso, según sexo.

Considerando únicamente a la población ocupada, en cuanto al tiempo que dedica al trabajo no remunerado según quintiles de ingreso, muestra un comportamiento similar al de la población total según el Gráfico 3. De acuerdo al Gráfico 9, las mujeres que cumplen el doble rol (trabajo remunerado y no remunerado) presentan niveles mayores de tiempo para los quintiles medio y bajo.

En los hombres, se observa un patrón constante de tiempo dedicado al trabajo no remunerado entre los distintos niveles de ingreso, solo el quintil más pobre presenta casi 3 horas más que aquellos niveles más altos de ingresos.

**Gráfico 9: Promedio de horas semanales de la población ocupada de 14 años y más de edad dedicadas al trabajo no remunerado por quintiles de ingreso, según sexo, 2016.**

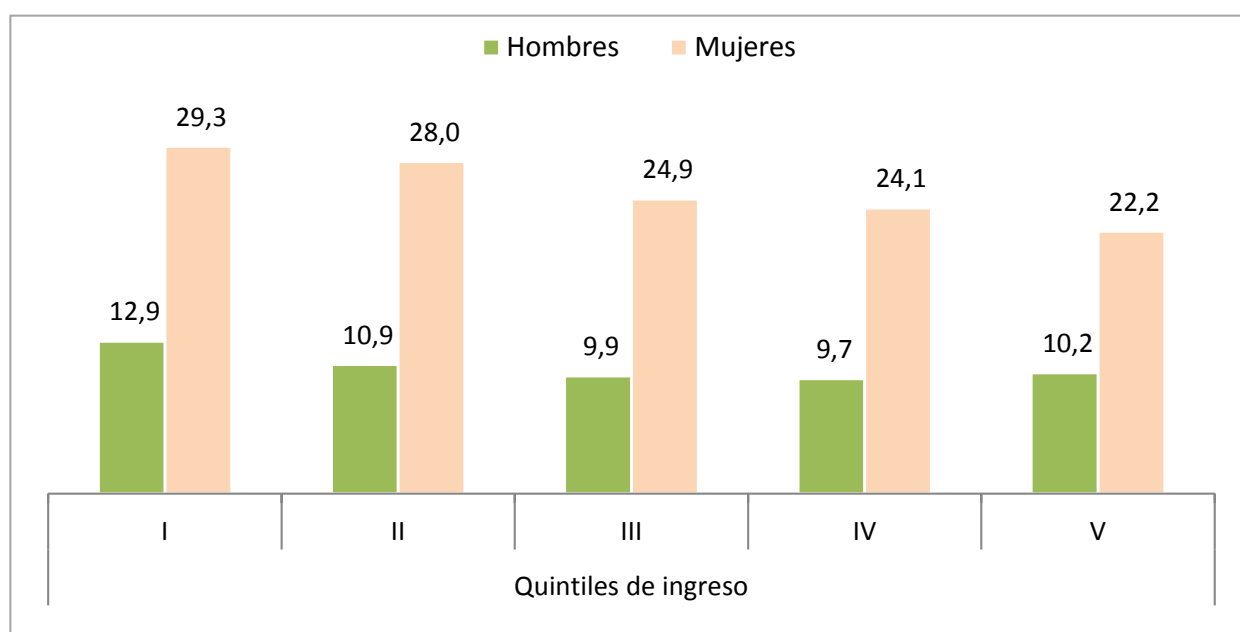

Fuente: STP/DGEEC. MH-BID Encuesta sobre Uso del Tiempo, EUT 2016.

## 5. MUJERES RURALES DE 14 AÑOS Y MÁS DE EDAD

### 5.1. Distribución porcentual de las horas semanales por quintiles de ingreso, según tipo de trabajo.

Un análisis específico se da para las mujeres que viven en el sector rural del país, ya que es un grupo de la población especialmente afectado por la desigualdad según diversos indicadores socioeconómicos de las encuestas de hogares. Del total de personas que residen en el área rural, el 48,4% son mujeres.

Del total de horas semanales de trabajo de las mujeres del sector rural de 14 años y más en el quintil más bajo, el 91% es dedicado al trabajo no remunerado; cuanto más bajo el quintil de ingreso es mayor el porcentaje de horas del trabajo no remunerado, en cambio para el trabajo remunerado el comportamiento se da lo contrario, siendo el mayor porcentaje en el quintil más alto cuyo valor es de 47%.

**Gráfico 10: Distribución porcentual de las horas semanales de las mujeres rurales de 14 años y más de edad por quintiles de ingreso, según tipo de trabajo, 2016.**

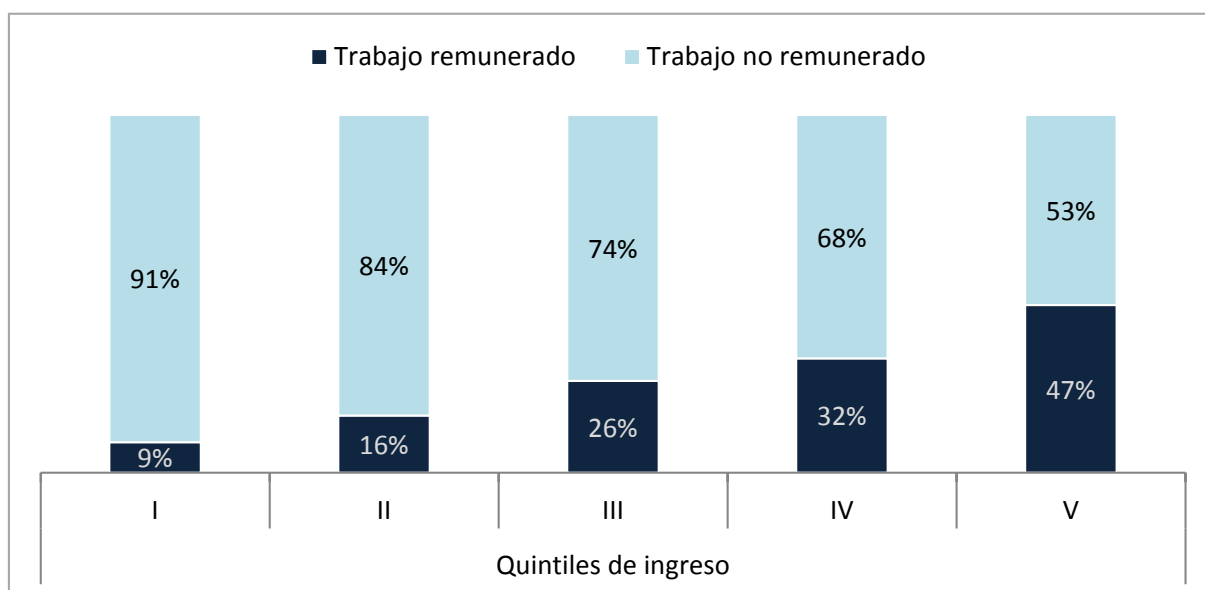

Fuente: STP/DGEEC. MH-BID Encuesta sobre Uso del Tiempo, EUT 2016.

## 5.2. Porcentaje de realización y promedio de horas semanales dedicadas al trabajo remunerado y no remunerado por quintiles de ingreso.

Las mujeres rurales de 14 años y más de edad, presentan un alto porcentaje de realización de tareas no remuneradas independientemente de los quintiles de ingreso per cápita familiar (alrededor del 95%); sin embargo, el porcentaje de participación en el trabajo remunerado muestra una tendencia creciente conforme aumenta el quintil de ingresos.

En cuanto al tiempo promedio de horas dedicadas, se observa que en los dos quintiles de ingreso más pobre, el tiempo de trabajo no remunerado supera al remunerado y se revierte del estrato medio para arriba.

**Gráfico 11: Porcentaje de realización y promedio de horas semanales dedicadas al trabajo remunerado y no remunerado según quintiles de ingresos de las mujeres rurales, 2016.**

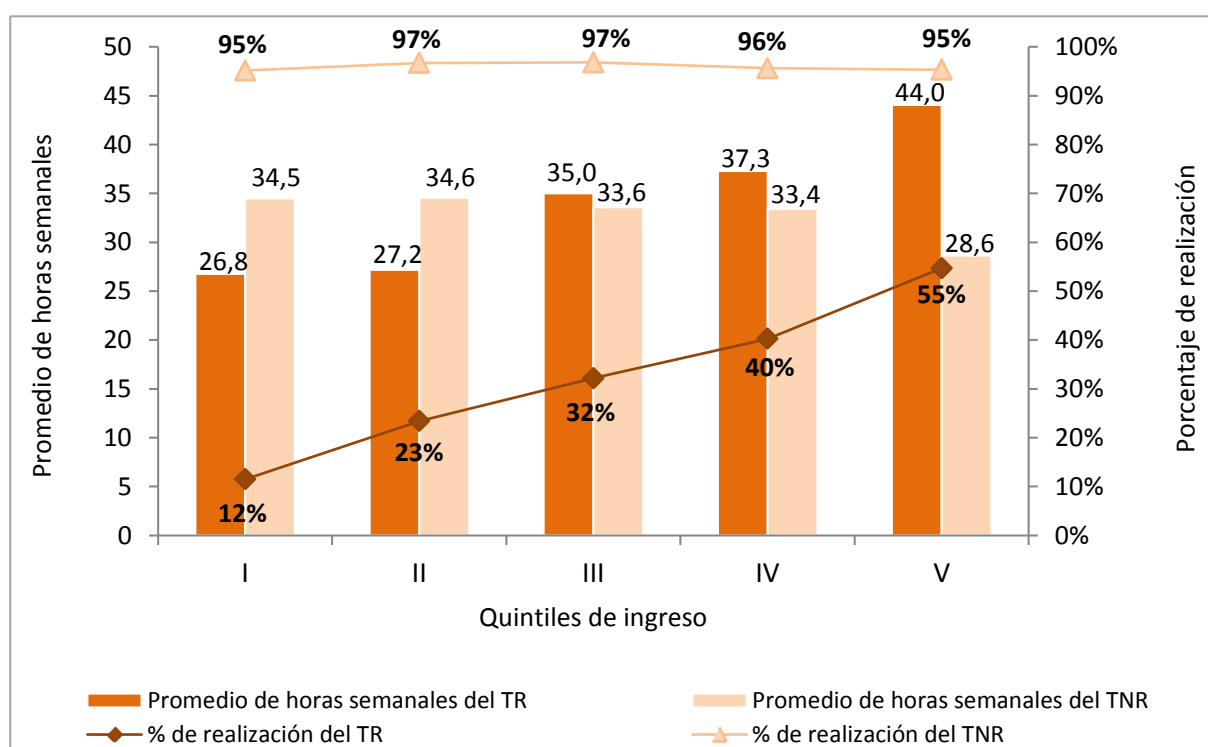

Fuente: STP/DGEEC. MH-BID Encuesta sobre Uso del Tiempo, EUT 2016.

### 5.3. Promedio de horas semanales dedicadas al trabajo remunerado y no remunerado, según ingresos propios.

Considerando el ingreso propio de las mujeres rurales, se verifica que el tiempo destinado al trabajo remunerado es muy similar en ambas situaciones (con y sin ingresos propios); cabe mencionar que la principal categoría ocupacional en este grupo es el trabajador familiar no remunerado.

El tiempo dedicado al trabajo no remunerado es mayor cuando no poseen ingresos propios respecto a las mujeres que cuentan con ingresos (39,1 vs 29,6 horas), varía en casi 10 horas más en promedio.

**Gráfico 12: Promedio de horas semanales de las mujeres rurales dedicadas al trabajo remunerado y trabajo no remunerado según ingresos propios, 2016.**

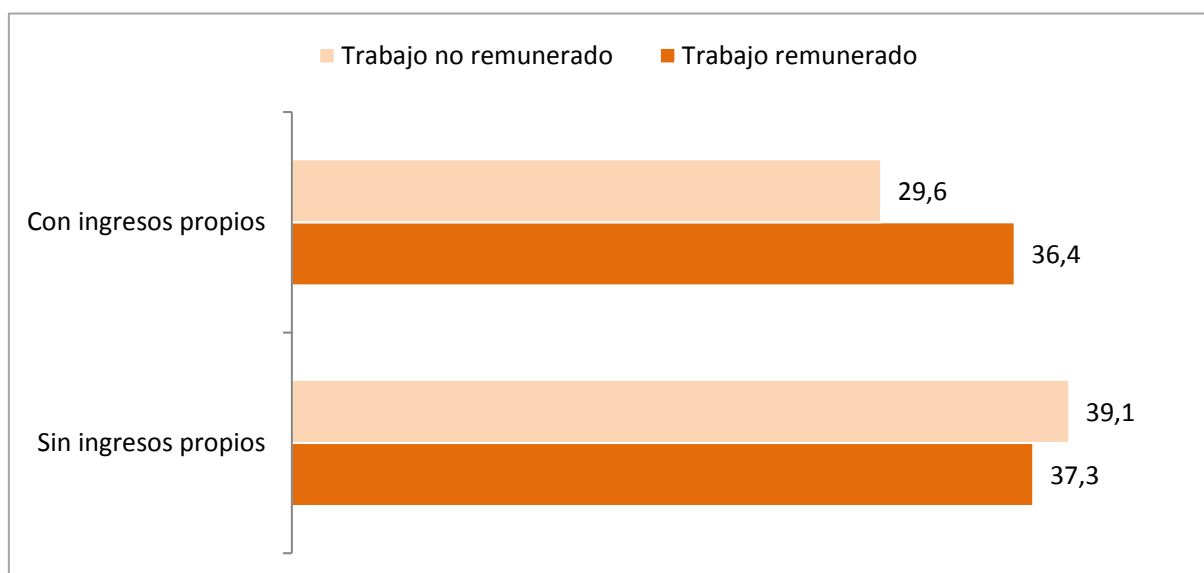

Fuente: STP/DGEEC. MH-BID Encuesta sobre Uso del Tiempo, EUT 2016.

## ANEXOS

**Cuadro 1.** Distribución porcentual de las horas semanales de la población de 14 años y más de edad por quintiles de ingreso familiar per cápita, según área de residencia, sexo y tipo de trabajo, 2016.

Área de residencia, sexo y tipo de trabajo	Total	Quintiles de ingreso familiar per cápita mensual				
		20% más pobre	20% siguiente	20% siguiente	20% siguiente	20% más rico
<b>Total País</b>						
<b>Total</b>	<b>100,0%</b>	<b>100,0%</b>	<b>100,0%</b>	<b>100,0%</b>	<b>100,0%</b>	<b>100,0%</b>
Trabajo remunerado	56,5%	29,5%	51,1%	59,6%	66,2%	67,4%
Trabajo no remunerado	43,5%	70,5%	48,9%	40,4%	33,8%	32,6%
<b>Hombres</b>						
<b>Total</b>	<b>100,0%</b>	<b>100,0%</b>	<b>100,0%</b>	<b>100,0%</b>	<b>100,0%</b>	<b>100,0%</b>
Trabajo remunerado	74,7%	44,1%	74,2%	80,7%	82,0%	81,5%
Trabajo no remunerado	25,3%	55,9%	25,8%	19,3%	18,0%	18,5%
<b>Mujeres</b>						
<b>Total</b>	<b>100,0%</b>	<b>100,0%</b>	<b>100,0%</b>	<b>100,0%</b>	<b>100,0%</b>	<b>100,0%</b>
Trabajo remunerado	38,7%	17,8%	28,8%	38,0%	50,5%	52,7%
Trabajo no remunerado	61,3%	82,2%	71,2%	62,0%	49,5%	47,3%
<b>Área Urbana</b>						
<b>Total</b>	<b>100,0%</b>	<b>100,0%</b>	<b>100,0%</b>	<b>100,0%</b>	<b>100,0%</b>	<b>100,0%</b>
Trabajo remunerado	62,8%	49,5%	58,3%	65,8%	67,9%	67,2%
Trabajo no remunerado	37,2%	50,5%	41,7%	34,2%	32,1%	32,8%
<b>Hombres</b>						
<b>Total</b>	<b>100,0%</b>	<b>100,0%</b>	<b>100,0%</b>	<b>100,0%</b>	<b>100,0%</b>	<b>100,0%</b>
Trabajo remunerado	81,0%	74,3%	80,1%	83,1%	83,3%	80,9%
Trabajo no remunerado	19,0%	25,7%	19,9%	16,9%	16,7%	19,1%
<b>Mujeres</b>						
<b>Total</b>	<b>100,0%</b>	<b>100,0%</b>	<b>100,0%</b>	<b>100,0%</b>	<b>100,0%</b>	<b>100,0%</b>
Trabajo remunerado	45,7%	31,1%	37,9%	47,2%	53,2%	54,6%
Trabajo no remunerado	54,3%	68,9%	62,1%	52,8%	46,8%	45,4%
<b>Área Rural</b>						
<b>Total</b>	<b>100,0%</b>	<b>100,0%</b>	<b>100,0%</b>	<b>100,0%</b>	<b>100,0%</b>	<b>100,0%</b>
Trabajo remunerado	45,5%	17,5%	36,6%	48,2%	55,6%	65,0%
Trabajo no remunerado	54,5%	82,5%	63,4%	51,8%	44,4%	35,0%
<b>Hombres</b>						
<b>Total</b>	<b>100,0%</b>	<b>100,0%</b>	<b>100,0%</b>	<b>100,0%</b>	<b>100,0%</b>	<b>100,0%</b>
Trabajo remunerado	64,3%	27,5%	56,9%	71,8%	77,8%	79,9%
Trabajo no remunerado	35,7%	72,5%	43,1%	28,2%	22,2%	20,1%
<b>Mujeres</b>						
<b>Total</b>	<b>100,0%</b>	<b>100,0%</b>	<b>100,0%</b>	<b>100,0%</b>	<b>100,0%</b>	<b>100,0%</b>
Trabajo remunerado	26,0%	8,6%	16,0%	25,7%	32,0%	46,9%
Trabajo no remunerado	74,0%	91,4%	84,0%	74,3%	68,0%	53,1%

Fuente: STP/DGEEC. MH-BID Encuesta sobre Uso del Tiempo, EUT 2016.

**Cuadro 2.** Distribución porcentual de las horas semanales de la población de 14 años y más de edad por quintiles de ingreso familiar per cápita, según grupo de edad, sexo y tipo de trabajo, 2016.

Grupo de edad, sexo y tipo de trabajo	Total	Quintiles de ingreso familiar per cápita mensual				
		20% más pobre	20% siguiente	20% siguiente	20% siguiente	20% más rico
<b>Población de 14 a 25 años de edad</b>						
<b>Total</b>	<b>100,0%</b>	<b>100,0%</b>	<b>100,0%</b>	<b>100,0%</b>	<b>100,0%</b>	<b>100,0%</b>
Trabajo remunerado	58,4%	29,0%	53,3%	61,0%	68,8%	72,2%
Trabajo no remunerado	41,6%	71,0%	46,7%	39,0%	31,2%	27,8%
<b>Hombres</b>						
<b>Total</b>	<b>100,0%</b>	<b>100,0%</b>	<b>100,0%</b>	<b>100,0%</b>	<b>100,0%</b>	<b>100,0%</b>
Trabajo remunerado	75,0%	42,3%	75,8%	83,1%	81,5%	83,0%
Trabajo no remunerado	25,0%	57,7%	24,2%	16,9%	18,5%	17,0%
<b>Mujeres</b>						
<b>Total</b>	<b>100,0%</b>	<b>100,0%</b>	<b>100,0%</b>	<b>100,0%</b>	<b>100,0%</b>	<b>100,0%</b>
Trabajo remunerado	41,8%	17,4%	32,5%	37,5%	56,7%	59,8%
Trabajo no remunerado	58,2%	82,6%	67,5%	62,5%	43,3%	40,2%
<b>Población de 26 a 59 años de edad</b>						
<b>Total</b>	<b>100,0%</b>	<b>100,0%</b>	<b>100,0%</b>	<b>100,0%</b>	<b>100,0%</b>	<b>100,0%</b>
Trabajo remunerado	58,5%	31,9%	53,6%	61,8%	67,1%	68,8%
Trabajo no remunerado	41,5%	68,1%	46,4%	38,2%	32,9%	31,2%
<b>Hombres</b>						
<b>Total</b>	<b>100,0%</b>	<b>100,0%</b>	<b>100,0%</b>	<b>100,0%</b>	<b>100,0%</b>	<b>100,0%</b>
Trabajo remunerado	77,2%	48,9%	77,1%	82,4%	83,8%	82,7%
Trabajo no remunerado	22,8%	51,1%	22,9%	17,6%	16,2%	17,3%
<b>Mujeres</b>						
<b>Total</b>	<b>100,0%</b>	<b>100,0%</b>	<b>100,0%</b>	<b>100,0%</b>	<b>100,0%</b>	<b>100,0%</b>
Trabajo remunerado	40,2%	19,1%	30,1%	40,8%	50,5%	54,3%
Trabajo no remunerado	59,8%	80,9%	69,9%	59,2%	49,5%	45,7%
<b>Población de 60 años y más de edad</b>						
<b>Total</b>	<b>100,0%</b>	<b>100,0%</b>	<b>100,0%</b>	<b>100,0%</b>	<b>100,0%</b>	<b>100,0%</b>
Trabajo remunerado	38,3%	15,9%	27,1%	40,2%	53,2%	48,3%
Trabajo no remunerado	61,7%	84,1%	72,9%	59,8%	46,8%	51,7%
<b>Hombres</b>						
<b>Total</b>	<b>100,0%</b>	<b>100,0%</b>	<b>100,0%</b>	<b>100,0%</b>	<b>100,0%</b>	<b>100,0%</b>
Trabajo remunerado	56,2%	21,8%	46,0%	61,9%	71,1%	68,8%
Trabajo no remunerado	43,8%	78,2%	54,0%	38,1%	28,9%	31,2%
<b>Mujeres</b>						
<b>Total</b>	<b>100,0%</b>	<b>100,0%</b>	<b>100,0%</b>	<b>100,0%</b>	<b>100,0%</b>	<b>100,0%</b>
Trabajo remunerado	21,9%	11,0%	12,3%	19,9%	33,8%	30,1%
Trabajo no remunerado	78,1%	89,0%	87,7%	80,1%	66,2%	69,9%

Fuente: STP/DGEEC. MH-BID Encuesta sobre Uso del Tiempo, EUT 2016.

**Cuadro 3.** Distribución porcentual de las horas semanales de la población ocupada de 14 años y más de edad por quintiles de ingreso familiar per cápita, según sexo y tipo de trabajo, 2016.

Sexo y tipo de trabajo	Total	Quintiles de ingreso familiar per cápita mensual				
		20% más pobre	20% siguiente	20% siguiente	20% siguiente	20% más rico
<b>Total</b>						
<b>Total</b>	<b>100,0%</b>	<b>100,0%</b>	<b>100,0%</b>	<b>100,0%</b>	<b>100,0%</b>	<b>100,0%</b>
Trabajo remunerado	75,1%	65,8%	73,6%	76,3%	76,7%	76,5%
Trabajo no remunerado	24,9%	34,2%	26,4%	23,7%	23,3%	23,5%
<b>Hombres</b>						
<b>Total</b>	<b>100,0%</b>	<b>100,0%</b>	<b>100,0%</b>	<b>100,0%</b>	<b>100,0%</b>	<b>100,0%</b>
Trabajo remunerado	84,2%	76,0%	83,6%	85,7%	86,0%	84,3%
Trabajo no remunerado	15,8%	24,0%	16,4%	14,3%	14,0%	15,7%
<b>Mujeres</b>						
<b>Total</b>	<b>100,0%</b>	<b>100,0%</b>	<b>100,0%</b>	<b>100,0%</b>	<b>100,0%</b>	<b>100,0%</b>
Trabajo remunerado	62,4%	52,0%	56,8%	61,8%	65,4%	66,5%
Trabajo no remunerado	37,6%	48,0%	43,2%	38,2%	34,6%	33,5%

Fuente: STP/DGEEC. MH-BID Encuesta sobre Uso del Tiempo, EUT 2016.



**Cuadro 4.** Porcentaje de la población de 14 años y más de edad y promedio de horas semanales dedicadas al trabajo remunerado y no remunerado por quintiles de ingreso familiar per cápita, según sexo y tipo de actividad, 2016.

Sexo y tipo de actividad	Quintiles de ingreso familiar per cápita mensual												
	Total		20% más pobre		20% siguiente		20% siguiente		20% siguiente		20% más rico		
	% de realización	Promedio de horas semanales	% de realización	Promedio de horas semanales	% de realización	Promedio de horas semanales	% de realización	Promedio de horas semanales	% de realización	Promedio de horas semanales	% de realización	Promedio de horas semanales	
<b>Total</b>													
<b>Trabajo remunerado</b>	<b>53,8%</b>	<b>45,9</b>	<b>29,3%</b>	<b>35,0</b>	<b>47,6%</b>	<b>44,9</b>	<b>58,2%</b>	<b>47,4</b>	<b>65,7%</b>	<b>49,0</b>	<b>66,5%</b>	<b>46,3</b>	
Ocupación principal	53,9%	41,6	29,3%	32,3	47,8%	40,7	58,3%	42,9	65,9%	44,3	66,9%	41,8	
Traslado a la ocupación principal	53,8%	4,3	29,4%	2,7	47,6%	4,2	58,3%	4,6	65,8%	4,7	66,6%	4,4	
<b>Trabajo no remunerado</b>	<b>89,5%</b>	<b>21,2</b>	<b>91,4%</b>	<b>26,9</b>	<b>89,8%</b>	<b>22,8</b>	<b>89,5%</b>	<b>20,9</b>	<b>89,4%</b>	<b>18,4</b>	<b>87,5%</b>	<b>17,0</b>	
Trabajo doméstico	82,3%	12,6	79,0%	13,7	81,8%	13,4	82,9%	13,1	84,2%	11,7	83,5%	11,2	
Cuidado a miembros del hogar	50,0%	10,6	52,9%	9,4	57,2%	11,2	56,5%	10,3	46,6%	11,0	37,0%	11,2	
Actividades agropecuarias para autoconsumo	30,3%	9,2	61,4%	13,3	36,5%	7,2	25,7%	6,3	16,8%	5,2	12,9%	5,6	
Actividades para otros hogares y la comunidad	8,1%	7,3	7,1%	8,6	8,1%	6,8	7,6%	6,1	7,9%	8,2	9,6%	7,1	
<b>Hombres</b>													
<b>Trabajo remunerado</b>	<b>65,5%</b>	<b>49,5</b>	<b>37,3%</b>	<b>37,9</b>	<b>62,5%</b>	<b>49,8</b>	<b>74,3%</b>	<b>51,9</b>	<b>74,4%</b>	<b>52,5</b>	<b>76,8%</b>	<b>48,7</b>	
Ocupación principal	65,8%	44,7	37,3%	34,8	62,9%	44,9	74,4%	46,6	74,7%	47,6	77,4%	43,7	
Traslado a la ocupación principal	65,6%	4,8	37,4%	3,0	62,5%	4,9	74,3%	5,3	74,4%	4,8	77,0%	4,9	
<b>Trabajo no remunerado</b>	<b>85,1%</b>	<b>12,9</b>	<b>88,1%</b>	<b>20,3</b>	<b>84,5%</b>	<b>12,8</b>	<b>83,9%</b>	<b>10,9</b>	<b>84,7%</b>	<b>10,1</b>	<b>84,2%</b>	<b>10,1</b>	
Trabajo doméstico	72,9%	5,3	65,2%	4,2	70,8%	5,2	72,8%	5,3	76,5%	5,3	78,5%	6,2	
Cuidado a miembros del hogar	42,9%	7,5	42,8%	6,9	48,8%	7,6	49,6%	7,2	40,2%	8,1	33,2%	7,8	
Actividades agropecuarias para autoconsumo	27,1%	13,2	61,2%	19,4	32,2%	9,4	20,0%	8,2	12,9%	7,3	12,1%	6,1	
Actividades para otros hogares y la comunidad	6,3%	5,1	5,1%	6,9	7,6%	4,8	5,9%	3,0	6,4%	6,1	6,5%	5,1	

**Cuadro 4. Continuación**

Sexo y tipo de actividad	Quintiles de ingreso familiar per cápita mensual												
	Total		20% más pobre		20% siguiente		20% siguiente		20% siguiente		20% más rico		
	% de realización	Promedio de horas semanales	% de realización	Promedio de horas semanales	% de realización	Promedio de horas semanales	% de realización	Promedio de horas semanales	% de realización	Promedio de horas semanales	% de realización	Promedio de horas semanales	
<b>Mujeres</b>													
<b>Trabajo remunerado</b>	<b>42,2%</b>	<b>40,4</b>	<b>21,9%</b>	<b>30,5</b>	<b>33,3%</b>	<b>36,2</b>	<b>42,8%</b>	<b>39,9</b>	<b>56,7%</b>	<b>44,3</b>	<b>55,8%</b>	<b>42,9</b>	
Ocupación principal	42,2%	36,8	21,9%	28,4	33,3%	33,2	42,9%	36,5	56,7%	39,8	56,0%	39,2	
Traslado a la ocupación principal	42,2%	3,6	21,9%	2,1	33,3%	3,0	42,9%	3,5	56,8%	4,4	55,8%	3,7	
<b>Trabajo no remunerado</b>	<b>93,9%</b>	<b>28,7</b>	<b>94,5%</b>	<b>32,6</b>	<b>94,9%</b>	<b>31,4</b>	<b>94,8%</b>	<b>29,4</b>	<b>94,2%</b>	<b>26,1</b>	<b>90,9%</b>	<b>23,6</b>	
Trabajo doméstico	91,6%	18,3	91,8%	20,0	92,4%	19,3	92,6%	18,9	92,2%	17,2	88,6%	15,8	
Cuidado a miembros del hogar	57,1%	12,9	62,2%	11,0	65,2%	13,8	63,1%	12,7	53,3%	13,3	40,9%	14,1	
Actividades agropecuarias para autoconsumo	33,5%	6,0	61,7%	7,8	40,6%	5,5	31,1%	5,1	20,7%	3,9	13,8%	5,1	
Actividades para otros hogares y la comunidad	9,9%	8,7	9,0%	9,6	8,6%	8,5	9,3%	8,1	9,5%	9,6	12,8%	8,2	

Fuente: STP/DGEEC. MH-BID Encuesta sobre Uso del Tiempo, EUT 2016.

**Cuadro 5.** Porcentaje de la población ocupada de 14 años y más de edad y promedio de horas semanales dedicadas al trabajo remunerado y no remunerado por quintiles de ingreso familiar per cápita, según sexo y tipo de actividad, 2016.

Sexo y tipo de actividad	Total		Quintil de ingreso familiar per cápita mensual											
			20% más pobre		20% siguiente		20% siguiente		20% siguiente		20% más rico			
	% de realización	Promedio de horas semanales	% de realización	Promedio de horas semanales	% de realización	Promedio de horas semanales	% de realización	Promedio de horas semanales	% de realización	Promedio de horas semanales	% de realización	Promedio de horas semanales		
<b>Total ocupados</b>														
<b>Trabajo remunerado</b>	<b>97,3%</b>	<b>45,9</b>	<b>97,7%</b>	<b>35,0</b>	<b>97,7%</b>	<b>44,9</b>	<b>97,9%</b>	<b>47,4</b>	<b>97,6%</b>	<b>49,0</b>	<b>95,9%</b>	<b>46,3</b>		
Ocupación principal	97,6%	41,6	97,7%	32,3	98,1%	40,7	98,1%	42,9	97,8%	44,3	96,5%	41,8		
Traslado a la ocupación principal	97,4%	4,3	97,9%	2,7	97,7%	4,2	98,1%	4,6	97,7%	4,7	96,1%	4,4		
<b>Trabajo no remunerado</b>	<b>89,9%</b>	<b>16,5</b>	<b>91,9%</b>	<b>19,4</b>	<b>90,4%</b>	<b>17,4</b>	<b>89,9%</b>	<b>16,0</b>	<b>89,9%</b>	<b>16,1</b>	<b>88,8%</b>	<b>15,4</b>		
Trabajo doméstico	82,0%	9,9	78,8%	11,3	79,6%	9,9	81,0%	9,9	83,1%	9,7	84,6%	9,7		
Cuidado a miembros del hogar	52,2%	9,7	53,8%	7,8	60,0%	9,8	60,0%	8,7	50,9%	10,6	40,6%	11,0		
Actividades agropecuarias para autoconsumo	22,2%	5,6	49,7%	8,4	32,4%	5,3	21,1%	4,6	15,2%	4,2	12,8%	4,8		
Actividades para otros hogares y la comunidad	7,4%	5,4	6,5%	8,5	7,5%	4,2	6,3%	3,8	7,6%	6,5	8,5%	5,1		
<b>Hombres ocupados</b>														
<b>Trabajo remunerado</b>	<b>97,2%</b>	<b>49,5</b>	<b>96,4%</b>	<b>37,9</b>	<b>97,2%</b>	<b>49,8</b>	<b>97,8%</b>	<b>51,9</b>	<b>97,6%</b>	<b>52,5</b>	<b>96,6%</b>	<b>48,7</b>		
Ocupación principal	97,6%	44,7	96,4%	34,8	97,8%	44,9	98,0%	46,6	98,0%	47,6	97,4%	43,7		
Traslado a la ocupación principal	97,3%	4,8	96,6%	3,0	97,2%	4,9	98,0%	5,3	97,6%	4,8	96,8%	4,9		
<b>Trabajo no remunerado</b>	<b>86,4%</b>	<b>10,4</b>	<b>89,6%</b>	<b>12,9</b>	<b>86,8%</b>	<b>10,9</b>	<b>85,4%</b>	<b>9,9</b>	<b>86,3%</b>	<b>9,7</b>	<b>85,9%</b>	<b>10,2</b>		
Trabajo doméstico	75,1%	5,0	70,3%	4,2	71,8%	4,5	73,1%	4,8	76,4%	4,8	80,4%	6,1		
Cuidado a miembros del hogar	47,6%	7,7	50,8%	6,4	54,9%	7,8	54,7%	7,3	45,9%	8,2	35,5%	8,3		
Actividades agropecuarias para autoconsumo	20,8%	6,5	48,7%	10,1	29,6%	5,8	17,7%	5,2	12,8%	5,4	13,6%	5,0		
Actividades para otros hogares y la comunidad	6,0%	4,6	4,8%	8,6	6,5%	3,6	5,0%	3,3	6,3%	5,1	6,9%	4,7		

**Cuadro 5. (Continuación)**

Sexo y tipo de actividad	Quintil de ingreso familiar per cápita mensual												
	Total		20% más pobre		20% siguiente		20% siguiente		20% siguiente		20% más rico		
	% de realización	Promedio de horas semanales	% de realización	Promedio de horas semanales	% de realización	Promedio de horas semanales	% de realización	Promedio de horas semanales	% de realización	Promedio de horas semanales	% de realización	Promedio de horas semanales	
<b>Mujeres ocupadas</b>													
<b>Trabajo remunerado</b>	<b>97,4%</b>	<b>40,4</b>	<b>100,0%</b>	<b>30,5</b>	<b>98,7%</b>	<b>36,2</b>	<b>98,0%</b>	<b>39,9</b>	<b>97,6%</b>	<b>44,3</b>	<b>95,1%</b>	<b>42,9</b>	
Ocupación principal	97,6%	36,8	100,0%	28,4	98,7%	33,2	98,2%	36,5	97,6%	39,8	95,4%	39,2	
Traslado a la ocupación principal	97,6%	3,6	100,0%	2,1	98,7%	3,0	98,3%	3,5	97,8%	4,4	95,2%	3,7	
<b>Trabajo no remunerado</b>	<b>95,2%</b>	<b>24,9</b>	<b>95,6%</b>	<b>29,3</b>	<b>97,0%</b>	<b>28,0</b>	<b>97,4%</b>	<b>24,9</b>	<b>94,8%</b>	<b>24,1</b>	<b>92,9%</b>	<b>22,2</b>	
Trabajo doméstico	92,4%	16,1	92,9%	20,0	93,8%	17,3	94,2%	16,7	92,1%	15,1	90,4%	14,3	
Cuidado a miembros del hogar	59,4%	12,3	58,7%	9,9	69,4%	12,7	68,9%	10,4	57,7%	13,3	47,8%	13,8	
Actividades agropecuarias para autoconsumo	24,4%	4,3	51,2%	5,7	37,5%	4,6	26,7%	4,0	18,5%	3,0	11,6%	4,5	
Actividades para otros hogares y la comunidad	9,5%	6,1	9,1%	8,4	9,4%	5,1	8,4%	4,4	9,4%	7,8	10,7%	5,5	

Fuente: STP/DGEEC. MH-BID Encuesta sobre Uso del Tiempo, EUT 2016.

**Cuadro 6.** Porcentaje de las mujeres rurales de 14 años y más de edad y promedio de horas semanales por quintiles de ingreso familiar per cápita, según tipo de actividad, 2016.

Tipo de actividad	Total		Quintiles de ingreso familiar per cápita mensual											
			20% más pobre		20% siguiente		20% siguiente		20% siguiente		20% más rico			
	% de realización	Promedio de horas semanales	% de realización	Promedio de horas semanales	% de realización	Promedio de horas semanales	% de realización	Promedio de horas semanales	% de realización	Promedio de horas semanales	% de realización	Promedio de horas semanales		
<b>Trabajo remunerado</b>	<b>30,8%</b>	<b>36,4</b>	<b>11,5%</b>	<b>26,8</b>	<b>23,4%</b>	<b>27,2</b>	<b>32,2%</b>	<b>35,0</b>	<b>40,2%</b>	<b>37,3</b>	<b>54,7%</b>	<b>44,0</b>		
<b>Trabajo no remunerado</b>	<b>96,0%</b>	<b>33,3</b>	<b>95,1%</b>	<b>34,5</b>	<b>96,7%</b>	<b>34,6</b>	<b>96,8%</b>	<b>33,6</b>	<b>95,6%</b>	<b>33,4</b>	<b>95,3%</b>	<b>28,6</b>		
Trabajo doméstico	93,7%	20,9	92,7%	20,1	93,9%	21,7	95,3%	20,5	92,7%	22,2	93,6%	19,2		
Cuidado a miembros del hogar	58,3%	11,5	63,8%	10,7	59,1%	10,8	58,4%	13,3	59,0%	11,7	48,4%	11,6		
Actividades para otros hogares y la comunidad	11,0%	8,6	10,1%	12,2	9,1%	4,9	11,0%	11,3	10,6%	7,4	15,1%	7,8		
Actividades agropecuarias para autoconsumo	62,3%	7,6	74,1%	8,5	74,0%	8,4	58,9%	6,8	54,0%	7,0	44,2%	5,7		

Fuente: STP/DGEEC. MH-BID Encuesta sobre Uso del Tiempo, EUT 2016.

**Cuadro 7.** Porcentaje de la población de 14 años y más de edad y promedio de horas semanales por quintiles de ingreso familiar per cápita, según sexo, presencia o no de niños de 0 a 4 años de edad y tipo de trabajo, 2016.

Indicadores	Total		Quintiles de ingreso familiar per cápita mensual											
	% de realización	Promedio de horas semanales	20% más pobre			20% siguiente			20% siguiente			20% más rico		
			Porcentaje de realización	Promedio de horas semanales	Porcentaje de realización	Promedio de horas semanales	Porcentaje de realización	Promedio de horas semanales	Porcentaje de realización	Promedio de horas semanales	Porcentaje de realización	Promedio de horas semanales	Porcentaje de realización	Promedio de horas semanales
<b>Hombres</b>														
<b>Sin presencia de niños de 0 a 4 años de edad</b>														
<b>Trabajo remunerado</b>	<b>62,1%</b>	<b>48,3</b>	<b>33,3%</b>	<b>34,7</b>	<b>55,4%</b>	<b>47,1</b>	<b>68,4%</b>	<b>50,0</b>	<b>71,2%</b>	<b>52,1</b>	<b>75,2%</b>	<b>48,4</b>	<b>43,4</b>	<b>4,9</b>
Ocupación principal	62,5%	43,6	33,3%	32,0	55,9%	42,8	68,6%	45,1	71,6%	47,3	75,9%	43,4	4,9	
Traslado a la ocupación principal	62,2%	4,6	33,4%	2,7	55,4%	4,4	68,6%	4,9	71,2%	4,8	75,4%	4,9		
<b>Trabajo no remunerado</b>	<b>83,8%</b>	<b>12,0</b>	<b>86,5%</b>	<b>19,9</b>	<b>85,2%</b>	<b>12,3</b>	<b>81,8%</b>	<b>10,8</b>	<b>82,3%</b>	<b>8,5</b>	<b>83,2%</b>	<b>9,4</b>	<b>6,4</b>	<b>6,7</b>
Trabajo doméstico	73,5%	5,6	65,9%	4,5	73,0%	5,7	72,3%	5,8	76,0%	5,3	78,5%	6,4	6,7	
Cuidado a miembros del hogar	31,4%	6,2	31,2%	6,1	38,1%	6,1	37,0%	6,1	27,9%	6,2	25,3%	6,3		
Actividades agropecuarias para autoconsumo	27,8%	13,3	61,5%	19,6	37,3%	9,3	22,8%	9,7	13,4%	7,2	12,5%	6,3		
Actividades para otros hogares y la comunidad	6,5%	5,3	5,9%	6,0	9,8%	5,1	5,7%	3,1	4,9%	7,2	6,8%	5,2		
<b>Con presencia de niños de 0 a 4 años de edad</b>														
<b>Trabajo remunerado</b>	<b>74,3%</b>	<b>52,1</b>	<b>46,2%</b>	<b>42,9</b>	<b>75,0%</b>	<b>53,2</b>	<b>85,6%</b>	<b>54,8</b>	<b>84,2%</b>	<b>53,5</b>	<b>86,5%</b>	<b>50,2</b>	<b>45,0</b>	<b>5,2</b>
Ocupación principal	74,4%	46,9	46,2%	39,3	75,3%	47,6	85,6%	49,0	84,2%	48,6	86,5%	45,0	5,2	
Traslado a la ocupación principal	74,3%	5,2	46,2%	3,6	75,0%	5,5	85,6%	5,8	84,2%	4,9	86,5%	5,2		
<b>Trabajo no remunerado</b>	<b>88,5%</b>	<b>14,9</b>	<b>91,5%</b>	<b>21,1</b>	<b>83,4%</b>	<b>13,8</b>	<b>88,1%</b>	<b>11,2</b>	<b>91,7%</b>	<b>14,5</b>	<b>90,4%</b>	<b>14,0</b>	<b>5,3</b>	<b>10,0</b>
Trabajo doméstico	71,3%	4,5	63,7%	3,6	66,8%	4,4	73,8%	4,3	77,9%	5,3	79,0%	5,3	10,0	
Cuidado a miembros del hogar	72,5%	9,0	68,2%	7,7	67,6%	9,2	74,2%	8,3	77,2%	10,2	80,7%	4,7		
Actividades agropecuarias para autoconsumo	25,3%	13,2	60,5%	18,9	23,3%	9,7	14,5%	3,6	11,6%	7,7	9,5%	4,7		
Actividades para otros hogares y la comunidad	5,8%	4,7	3,5%	10,2	3,8%	3,8	6,2%	2,9	10,7%	4,7	5,0%	4,1		

**Cuadro 7. (Continuación)**

Indicadores	Total		Quintiles de ingreso familiar per cápita mensual									
	% de realización	Promedio de horas semanales	20% más pobre		20% siguiente		20% siguiente		20% más rico			
			Porcentaje de realización	Promedio de horas semanales	Porcentaje de realización	Promedio de horas semanales	Porcentaje de realización	Promedio de horas semanales	Porcentaje de realización	Promedio de horas semanales		
<b>Mujeres</b>												
<b>Sin presencia de niños de 0 a 4 años de edad</b>												
<b>Trabajo remunerado</b>	<b>43,1%</b>	<b>40,8</b>	<b>21,6%</b>	<b>30,9</b>	<b>37,0%</b>	<b>37,2</b>	<b>44,0%</b>	<b>38,7</b>	<b>53,6%</b>	<b>45,3</b>	<b>54,0%</b>	<b>42,9</b>
Ocupación principal	43,2%	37,3	21,6%	29,2	37,0%	34,3	44,2%	35,7	53,6%	40,6	54,3%	39,2
Traslado a la ocupación principal	43,2%	3,5	21,6%	1,7	37,0%	2,9	44,2%	3,2	53,8%	4,7	54,1%	3,6
<b>Trabajo no remunerado</b>	<b>92,8%</b>	<b>25,7</b>	<b>93,0%</b>	<b>31,0</b>	<b>93,9%</b>	<b>26,8</b>	<b>95,2%</b>	<b>26,2</b>	<b>92,8%</b>	<b>23,7</b>	<b>89,7%</b>	<b>21,6</b>
Trabajo doméstico	91,1%	18,2	91,3%	20,2	92,2%	18,8	93,3%	18,8	91,4%	17,8	88,0%	15,7
Cuidado a miembros del hogar	42,8%	9,7	47,8%	8,7	49,4%	9,2	48,6%	9,5	39,4%	10,0	32,0%	11,3
Actividades agropecuarias para autoconsumo	33,7%	6,3	61,5%	8,3	43,6%	5,6	34,2%	5,5	22,4%	4,1	14,7%	5,3
Actividades para otros hogares y la comunidad	10,6%	9,5	10,2%	11,4	9,8%	9,3	9,0%	9,6	9,0%	10,3	14,0%	8,2
<b>Con presencia de niños de 0 a 4 años de edad</b>												
<b>Trabajo remunerado</b>	<b>40,0%</b>	<b>39,4</b>	<b>22,5%</b>	<b>29,7</b>	<b>27,4%</b>	<b>34,0</b>	<b>40,5%</b>	<b>42,2</b>	<b>64,7%</b>	<b>42,0</b>	<b>64,2%</b>	<b>43,0</b>
Ocupación principal	40,0%	35,7	22,5%	27,1	27,4%	30,6	40,5%	38,2	64,7%	38,0	64,2%	39,0
Traslado a la ocupación principal	40,0%	3,7	22,5%	2,6	27,4%	3,3	40,5%	4,1	64,7%	4,0	64,2%	4,0
<b>Trabajo no remunerado</b>	<b>96,3%</b>	<b>35,1</b>	<b>97,1%</b>	<b>35,1</b>	<b>96,3%</b>	<b>38,6</b>	<b>94,1%</b>	<b>35,0</b>	<b>97,8%</b>	<b>32,1</b>	<b>96,6%</b>	<b>32,6</b>
Trabajo doméstico	92,6%	18,6	92,7%	19,7	92,8%	20,2	91,3%	19,1	94,3%	15,6	91,5%	16,3
Cuidado a miembros del hogar	88,3%	16,3	86,5%	13,2	90,6%	17,8	88,7%	15,7	89,9%	17,0	83,6%	19,3
Actividades agropecuarias para autoconsumo	33,1%	5,5	61,9%	6,8	35,9%	5,2	25,7%	4,3	16,4%	3,3	9,7%	3,8
Actividades para otros hogares y la comunidad	8,3%	6,5	6,9%	5,0	6,7%	6,7	9,8%	5,5	11,0%	8,3	7,2%	7,7

Fuente: STP/DGEEC. MH-BID Encuesta sobre Uso del Tiempo, EUT 2016.

**Cuadro 8.** Promedio de horas semanales de la población de 14 años y más de edad dedicadas al trabajo no remunerado por quintil de ingreso familiar per cápita, según sexo e ingresos propios, 2016.

Tenencia de ingresos propios	Total	Quintiles de ingreso familiar per cápita mensual				
		20% más pobre	20% siguiente	20% siguiente	20% siguiente	20% más rico
<b>Sin ingresos propios</b>						
<b>Total</b>	<b>32,7</b>	<b>31,2</b>	<b>33,8</b>	<b>34,1</b>	<b>30,4</b>	<b>31,7</b>
Hombres	21,0	23,9	16,9	16,7	13,6	9,4
Mujeres	36,7	35,8	38,9	37,3	34,4	34,0
<b>Con ingresos propios</b>						
<b>Total</b>	<b>18,2</b>	<b>24,7</b>	<b>19,0</b>	<b>17,5</b>	<b>16,7</b>	<b>15,3</b>
Hombres	11,8	18,9	12,2	10,5	9,9	10,1
Mujeres	25,3	30,5	27,0	25,6	24,2	21,2

Fuente: STP/DGEEC. MH-BID Encuesta sobre Uso del Tiempo, EUT 2016.

**Cuadro 9.** Promedio de horas semanales de la población de 14 años y más de edad dedicadas al trabajo no remunerado por sexo, según ingresos propios y grupo de edad, 2016.

Tenencia de ingresos propios	Total	Quintiles de ingreso familiar per cápita mensual	
		20% más pobre	20% siguiente
<b>Sin ingresos propios</b>			
14 a 25 años	28,2	17,5	33,9
26 a 59 años	37,9	24,9	40,9
60 y más	22,4	19,3	24,0
<b>Con ingresos propios</b>			
14 a 25 años	12,6	8,5	16,9
26 a 59 años	20,9	12,9	30,5
60 y más	19,7	14,4	24,8

Fuente: STP/DGEEC. MH-BID Encuesta sobre Uso del Tiempo, EUT 2016.



- \* Actividad no agropecuaria: **al menos 1 hora** durante la semana pasada.
- \* Actividad agropecuaria: **al menos 7 horas** durante la semana pasada.
- \* Familiar no remunerado: **al menos 15 horas** durante la semana pasada.



REPÚBLICA DEL PARAGUAY



“ENCUESTA SOBRE USO DEL TIEMPO (EUT) 2016”

La Confidencialidad de la información está garantizada por el Art. 14 de Decreto Ley Nº 11.126 del 20/02/42

"Buenos días. Soy ..... Encuestador/a de la Dirección General de Estadística, Encuestas y Censos, que está llevando a cabo una Encuesta en todo el país, con la finalidad de recabar información con respecto a la distribución del tiempo de hombres y mujeres en las diversas actividades realizadas diariamente, así como conocer datos de vivienda, población entre otros. Quisiera hacerte algunas preguntas para lo cual necesito su cooperación".

**UBICACIÓN GEOGRÁFICA**

DEPARTAMENTO: \_\_\_\_\_

DISTRITO: \_\_\_\_\_

BARRIO O LOCALIDAD: \_\_\_\_\_

ÁREA: \_\_\_\_\_

DIRECCIÓN Y Nº: \_\_\_\_\_

TELÉFONO: \_\_\_\_\_

**NOMBRE Y APELLIDO** \_\_\_\_\_

**CÓDIGO** \_\_\_\_\_

**FECHA DE VISITAS**

/	/	/
/	/	/
/	/	/
/	/	/
/	/	/

**ENCUESTADOR/A:** \_\_\_\_\_

.....

**SUPERVISOR/A:** \_\_\_\_\_

.....

**DIGITADOR/A:** \_\_\_\_\_

.....

**EQUIPO** \_\_\_\_\_

**UPM:** \_\_\_\_\_

**VIVIENDA N°:** \_\_\_\_\_

**HOGAR N°:** \_\_\_\_\_

**SITUACIÓN GENERAL**

ENTREVISTA	OCUPACIÓN
Completa ..... 1 <input type="radio"/>	Desocupada ..... 5 <input type="radio"/>
Incompleta ..... 2 <input type="radio"/>	En alquiler o en venta ..... 6 <input type="radio"/>
Ocupantes ausentes..... 3 <input type="radio"/>	De verano ..... 7 <input type="radio"/>
Rechazo ..... 4 <input type="radio"/>	Otro (especificar) ..... 8 <input type="radio"/>
	.....

**TOTAL DE PERSONAS EN EL HOGAR**

HOMBRES ..... \_\_\_\_\_

MUJERES ..... \_\_\_\_\_

TOTAL ..... \_\_\_\_\_

SECCIÓN 1: CARACTERÍSTICAS DE LA POBLACIÓN							
PARA TODOS LOS MIEMBROS DEL HOGAR							
PARA LAS PERSONAS DE 14 AÑOS Y MÁS							
3	4	5	6	7	8		
¿Qué relación de parentesco tiene ...[NOMBRE]... con el/la Jefe/a del Hogar?	¿Es miembro del hogar ...[NOMBRE]...?	Sexo	¿Actualmente...[NOMBRE]... tiene algún Seguro Médico vigente en el país?	¿Tiene ...[NOMBRE]... alguna dificultad permanente que lo hace depender de otras personas para desenvolverse en su actividad cotidiana?	¿Cuál es el estado civil o conyugal de ...[NOMBRE]...?	1	2
1 Jefe/a ..... 2 Esposo/a ..... 3 Hija/a ..... 4 Hijo/a ..... 5 Nieto/a ..... 6 Yerno/Nuera ..... 7 Padre/Madre ..... 8 Suegro/a ..... 9 Ahijado/a ..... 10 Otro pariente ..... 11 No pariente ..... 12 Familiar del personal doméstico ..... 13	Sí ..... 1  No ..... 6 Fin de la entrevista	Hombre ..1  Mujer .....6	Sí, IPS..... 1 Sí, Seguro privado ..... 2 Sí, Otro..... 3 No tiene..... 4	Sí ..... 1  No ..... 6	Casado/a ..... 1 Unido/a ..... 2 Separado/a ..... 3 Viudo/a ..... 4 Soltero/a ..... 5 Divorciado/a ..... 6		
1							
2							
3							
4							
5							
6							
7							
8							
9							
10							
11							
12							

P 2

**SECCIÓN 2: CARACTERÍSTICAS DE LA VIVIENDA Y EL HOGAR**

<p><b>1. TIPO DE VIVIENDA</b></p> <p>Casa/Rancho..... 1 <input type="radio"/></p> <p>Dpto. o piso..... 2 <input type="radio"/></p> <p>Pieza de inquilinato..... 3 <input type="radio"/></p> <p>Vivienda improvisada..... 4 <input type="radio"/></p> <p>Otro (especificar)..... 5 <input type="radio"/></p>	<p><b>4. ¿De qué material es la mayor parte del piso de esta vivienda?</b></p> <p>Tierra..... 1 <input type="radio"/></p> <p>Madera..... 2 <input type="radio"/></p> <p>Ladrillo..... 3 <input type="radio"/></p> <p>Lecherada..... 4 <input type="radio"/></p> <p>Baldosa común..... 5 <input type="radio"/></p> <p>Mosaico, cerámica, granito..... 6 <input type="radio"/></p> <p>Parquet..... 7 <input type="radio"/></p> <p>Alfombra..... 8 <input type="radio"/></p> <p>Otro (especificar)..... 9 <input type="radio"/></p>	<p><b>7. MEDIOS UTILIZADOS</b></p> <p>¿El agua que utiliza en su vivienda llega a través de...</p> <p>Cañería fuera de la vivienda pero dentro del terreno?..... 1 <input type="radio"/></p> <p>Cañería dentro de la vivienda?..... 2 <input type="radio"/></p> <p>Canilla pública?..... 3 <input type="radio"/></p> <p>Pozo dentro del terreno?..... 4 <input type="radio"/></p> <p>Vecino?..... 5 <input type="radio"/></p> <p>Aguatero?..... 6 <input type="radio"/></p> <p>Otros medios? (especificar)..... 7 <input type="radio"/></p>	<p><b>11. ¿Para cocinar usa principalmente...</b></p> <p>Leña?..... 1 <input type="radio"/></p> <p>Gas?..... 2 <input type="radio"/></p> <p>Carbón?..... 3 <input type="radio"/></p> <p>Electricidad?..... 4 <input type="radio"/></p> <p>Kerosene, alcohol?..... 5 <input type="radio"/></p> <p>Otro (especificar)?..... 6 <input type="radio"/></p> <p>Ninguno, no cocina?..... 7 <input type="radio"/></p>																				
<p><b>2. PIEZA</b></p> <p>(No incluye baño, cocina o piezas destinadas exclusivamente al comercio o industria)</p> <p>2.a. ¿Cuántas piezas son de uso exclusivo de este hogar?..... <input type="text"/></p> <p>2.b. De estas piezas, ¿cuántas se usan como dormitorio?..... <input type="text"/></p>	<p><b>5. ¿De qué material es la mayor parte del techo de esta vivienda?</b></p> <p>Teja..... 1 <input type="radio"/></p> <p>Paja..... 2 <input type="radio"/></p> <p>Fibrocemento (eternit)..... 3 <input type="radio"/></p> <p>Chapa de zinc..... 4 <input type="radio"/></p> <p>Tabilla de madera..... 5 <input type="radio"/></p> <p>Hormigón armado, loza o bovedilla..... 6 <input type="radio"/></p> <p>Tronco de palma..... 7 <input type="radio"/></p> <p>Cartón, hule, madera de embalaje..... 8 <input type="radio"/></p> <p>Otro (especificar)..... 9 <input type="radio"/></p>	<p><b>8. CORRIENTE ELÉCTRICA</b></p> <p>¿Dispone de luz eléctrica?</p> <p>Si..... 1 <input type="radio"/></p> <p>No..... 6 <input type="radio"/></p> <p><b>9. BAÑO</b></p> <p>¿Tiene baño?</p> <p>Si..... 1 <input type="radio"/></p> <p>No..... 6 <input type="radio"/></p> <p style="text-align: right;">➔ PASE A PREG. 11</p>	<p><b>12. DISPOSICIÓN DE LA BASURA</b></p> <p>¿Cómo elimina habitualmente la basura?</p> <p>Quema..... 1 <input type="radio"/></p> <p>Recolección pública o privada..... 2 <input type="radio"/></p> <p>Tira en el hoyo..... 3 <input type="radio"/></p> <p>Tira en el patio, baldío, zanja o calle..... 4 <input type="radio"/></p> <p>Tira en el vertedero municipal..... 5 <input type="radio"/></p> <p>Tira en la chacra..... 6 <input type="radio"/></p> <p>Tira en arroyo, río o laguna..... 7 <input type="radio"/></p> <p>Otro (especificar)..... 8 <input type="radio"/></p>																				
<p><b>3. ¿De qué material es la mayor parte de las paredes de esta vivienda?</b></p> <p>Estaqueo..... 1 <input type="radio"/></p> <p>Adobe..... 2 <input type="radio"/></p> <p>Madera..... 3 <input type="radio"/></p> <p>Ladrillo..... 4 <input type="radio"/></p> <p>Bloque de cemento..... 5 <input type="radio"/></p> <p>Tronco de palma..... 6 <input type="radio"/></p> <p>Cartón, hule, madera de embalaje..... 7 <input type="radio"/></p> <p>No tiene pared..... 8 <input type="radio"/></p> <p>Otro (especificar)..... 9 <input type="radio"/></p>	<p><b>6. AGUA UTILIZADA</b></p> <p>¿El agua que más se utiliza en la vivienda proviene de...</p> <p>ESSAP (ex-corporasa)?..... 1 <input type="radio"/></p> <p>Junta de Saneamiento o SENASA?..... 2 <input type="radio"/></p> <p>Red comunitaria?..... 3 <input type="radio"/></p> <p>Red o prestador privado?..... 4 <input type="radio"/></p> <p>Pozo artesiano?..... 5 <input type="radio"/></p> <p>Pozo con bomba?..... 6 <input type="radio"/></p> <p>Pozo sin bomba?..... 7 <input type="radio"/></p> <p>Manantial o nacimiento?..... 8 <input type="radio"/></p> <p>Tajamar, río, arroyo?..... 9 <input type="radio"/></p> <p>Agua de lluvia?..... 10 <input type="radio"/></p> <p>Aguatero?..... 11 <input type="radio"/></p> <p>Otra fuente? (especificar)..... 12 <input type="radio"/></p>	<p><b>10. TIPO DE DESAGÜE SANITARIO</b></p> <p>¿El baño se desagua en...</p> <p>Red de alcantarillado sanitario (cloaca)?..... 1 <input type="radio"/></p> <p>Pozo ciego con cámara séptica?..... 2 <input type="radio"/></p> <p>Pozo ciego, sin cámara séptica?..... 3 <input type="radio"/></p> <p>La superficie de la tierra, hoyo abierto, zanja, arroyo, río?..... 4 <input type="radio"/></p> <p>Letrina común de hoyo seco?..... 5 <input type="radio"/></p> <p>Otro?(especificar)..... 6 <input type="radio"/></p>	<p><b>13. PERSONAS QUE AYUDAN AL HOGAR</b></p> <p>Durante la semana pasada, ¿este hogar recibió ayuda de alguna persona que no sea miembro del hogar para realizar tareas domésticas y de cuidado del hogar como:</p> <table border="1"> <tr> <td></td> <td>Si</td> <td>No</td> <td>¿Cuántos?</td> </tr> <tr> <td>Empleada doméstica con retiro.....</td> <td>1 <input type="radio"/></td> <td>6 <input type="radio"/></td> <td><input type="text"/></td> </tr> <tr> <td>Enfermero/a.....</td> <td>1 <input type="radio"/></td> <td>6 <input type="radio"/></td> <td><input type="text"/></td> </tr> <tr> <td>Familiar.....</td> <td>1 <input type="radio"/></td> <td>6 <input type="radio"/></td> <td><input type="text"/></td> </tr> <tr> <td>Otro.....</td> <td>1 <input type="radio"/></td> <td>6 <input type="radio"/></td> <td><input type="text"/></td> </tr> </table>		Si	No	¿Cuántos?	Empleada doméstica con retiro.....	1 <input type="radio"/>	6 <input type="radio"/>	<input type="text"/>	Enfermero/a.....	1 <input type="radio"/>	6 <input type="radio"/>	<input type="text"/>	Familiar.....	1 <input type="radio"/>	6 <input type="radio"/>	<input type="text"/>	Otro.....	1 <input type="radio"/>	6 <input type="radio"/>	<input type="text"/>
	Si	No	¿Cuántos?																				
Empleada doméstica con retiro.....	1 <input type="radio"/>	6 <input type="radio"/>	<input type="text"/>																				
Enfermero/a.....	1 <input type="radio"/>	6 <input type="radio"/>	<input type="text"/>																				
Familiar.....	1 <input type="radio"/>	6 <input type="radio"/>	<input type="text"/>																				
Otro.....	1 <input type="radio"/>	6 <input type="radio"/>	<input type="text"/>																				

SECCIÓN 3: EDUCACIÓN					
PARA LAS PERSONAS DE 5 AÑOS Y MÁS					
1	2	3	4	5	6
<p>¿Asiste o asistió... [NOMBRE]... alguna vez a una institución educativa o participó de algún programa de enseñanza?</p> <p>SI ..... 1</p> <p>No ..... 6</p> <p>PASE A PREG. 5</p>	<p>¿Cuál es la última etapa, grado, curso, ciclo o semestre más alto aprobado por... [NOMBRE]...?</p> <p><b>Etapa, Grado, Curso, Ciclo o Semestre</b></p> <p>Ninguno..... 0</p> <p>Primero..... 1</p> <p>Segundo..... 2</p> <p>Tercero..... 3</p> <p>Cuarto..... 4</p> <p>Quinto..... 5</p> <p>Sexto..... 6</p> <p>Séptimo..... 7</p> <p>Octavo..... 8</p> <p>Noveno..... 9</p> <p>Pre-jardín..... 10</p> <p>Jardín..... 11</p> <p>Preescolar..... 12</p>	<p>¿A qué nivel corresponde la última etapa, grado, curso, ciclo o semestre más alto que aprobó. [NOMBRE]...?</p> <p>Ninguno..... 0</p> <p>Grado Especial..... 1</p> <p>Programas de Alfabetización..... 2</p> <p>Educ. Inicial..... 3</p> <p>EEB (1° y 2° ciclo)/Ex Primaria..... 4</p> <p>EEB (3° ciclo)..... 5</p> <p>Secundaria Básica..... 6</p> <p>Educ. Media..... 7</p> <p>Bachillerato..... 8</p> <p>Superior no Universitario o Universitario..... 9</p>	<p>¿Asiste... [NOMBRE]... actualmente a una institución educativa o participa de algún programa de enseñanza formal?</p> <p>SI ..... 1</p> <p>PERSONAS MENORES A 14 AÑOS ↓ FIN DE LA ENTREVISTA ↓ PERSONAS DE 14 AÑOS Y MÁS ↓ PASE A PREG. 6</p> <p>No ..... 6</p>	<p>¿Por qué... [NOMBRE]... no asiste o dejó de asistir?</p> <p><b>RAZÓN PRINCIPAL</b></p> <p>1 Falta de recursos económicos en el hogar.....</p> <p>2 Necesidad de trabajar.....</p> <p>3 Muy costosos los materiales/matriculas/cuotas.....</p> <p>4 Realiza labores en el hogar.....</p> <p>5 Cuidado de niños del hogar.....</p> <p>6 Cuidado de enfermos/personas con discapacidad/adultos mayores.....</p> <p>7 Se embarazó.....</p> <p>8 No le permiten estudiar.....</p> <p>9 No existe o no existe institución cercana.....</p> <p>10 Considera que terminó los estudios.....</p> <p>11 Porque no tiene interés en estudiar.....</p> <p>12 Asiste a una enseñanza vocacional o formación profesional.....</p> <p>13 Por enfermedad/accidente.....</p> <p>14 Por discapacidad.....</p> <p>15 Otra razón.....</p> <p>PERSONAS MENORES A 14 AÑOS → FIN DE LA ENTREVISTA</p>	<p>...[NOMBRE]... ¿Realizó algún curso no formal que haya culminado ya sea como peluquería, plomería, corte y confección, computación, mecánica u otros?</p> <p>SI ..... 1</p> <p>No ..... 6</p>
1					
2					
3					
4					
5					
6					
7					
8					
9					
10					
11					
12					

ED<sub>4</sub>

SECCIÓN 4: EMPLEO, INGRESO Y AUTOCONSUMO AGROPECUARIO

PARTE A. RESUMEN DE LAS ACTIVIDADES ECONÓMICAS DE LOS MIEMBROS DEL HOGAR

PARA LAS PERSONAS DE 14 AÑOS Y MÁS

1	2	3	4	5	6
REGISTRE CÓDIGO 1 SI LA PERSONA RESPONDE POR SI MISMA CASO CONTRARIO CÓDIGO 6	REGISTRE EL NÚMERO DE LINEA DE LA PERSONA QUE RESPONDE	Durante la <b>semana pasada</b> ,... [NOMBRE]... ¿ha realizado algún trabajo ya sea como empleado, por cuenta propia, empleador (patrón) o como familiar no remunerado?	Durante la <b>semana pasada</b> ,... [NOMBRE]... ¿trabajó al menos 1 hora, por cuenta propia, como patrón o empleado en una empresa o negocio no agropecuario o al menos 7 horas en la chacra o en el cuidado de sus animales?	¿Tiene... [NOMBRE]... algún trabajo o una ocupación como obrero, empleado, cuenta propia o empleador (patrón) <b>aunque no lo haya realizado</b> durante la <b>semana pasada</b> , pudiendo reincorporarse al empleo?	¿Cuántos trabajos/empleos tenía... [NOMBRE]... durante la <b>semana pasada</b> ?
<p>SI ..... 1</p> <p>PASE A PREG. 3</p> <p>No ..... 6</p>	<p>Nº DE LINEA</p>	<p>SI ..... 1</p> <p>PASE A PREG. 6</p> <p>No ..... 6</p>	<p>SI ..... 1</p> <p>PASE A PREG. 6</p> <p>No ..... 6</p>	<p>SI ..... 1</p> <p>No ..... 6</p> <p>PASE A PREG. 7</p> <p>(Ej.: vacaciones, enfermedad u otros)</p>	<p>ENCUESTADOR: SI TIENE MÁS DE UN EMPLEO INDAGUE CUAL DE ELLOS CONSIDERA EL ENCUESTADOR COMO SU OCUPACIÓN PRINCIPAL</p> <p>CANTIDAD DE EMPLEOS</p> <p>PASE A PARTE B</p> <p>↓</p> <p>PÁG. 7</p>
1					
2					
3					
4					
5					
6					
7					
8					
9					
10					
11					
12					

A 5

SECCIÓN 4: EMPLEO, INGRESO Y AUTOCONSUMO AGROPECUARIO			
PARTE A. RESUMEN DE LAS ACTIVIDADES ECONÓMICAS DE LOS MIEMBROS DEL HOGAR			
PARA LAS PERSONAS DE 14 AÑOS Y MÁS			
7	8	9	10
<p>Si se le hubiera ofrecido trabajo a ...[NOMBRE]... durante la <b>semana pasada</b> ¿habría podido empezar a trabajar?</p> <p> <input type="checkbox"/> Sí ..... 1  <input type="checkbox"/> PASE A  <input type="checkbox"/> PREG. 9  <input type="checkbox"/> No ..... 6                 </p>	<p>¿Cuál fue la <b>razón principal</b> por la que ...[NOMBRE]... no habría podido empezar a trabajar durante la <b>semana pasada</b>?</p> <p>                     1 No quiere trabajar más.....                      2 Es demasiado joven.....                      3 Se dedica exclusivamente a las labores del hogar.....                      4 Es estudiante.....                      5 Estuvo enfermo/accidentado.....                      6 Es anciano.....                      7 Es persona con discapacidad.....                      8 Es rentista.....                      9 Es jubilado.....                      10 Es pensionado.....                      11 No le permiten trabajar.....                      12 Otra razón (especificar).....                 </p> <p> <input type="button" value="➔ PARTE C"/> </p> <p>CÓDIGO RAZÓN PRINCIPAL</p>	<p>¿Hizo algo ...[NOMBRE]... para conseguir trabajo durante la <b>semana pasada</b>?</p> <p> <input type="checkbox"/> Sí ..... 1  <input type="checkbox"/> PASE A  <input type="checkbox"/> PARTE C  <input type="checkbox"/> No ..... 6                 </p>	<p>¿Cuál fue la <b>razón principal</b> por la que ...[NOMBRE]... no buscó trabajo durante la <b>semana pasada</b>?</p> <p>                     1 No quiere trabajar más.....                      2 No cree poder encontrar trabajo.....                      3 Se cansó de buscar.....                      4 No sabe donde consultar.....                      5 Es demasiado joven.....                      6 Se dedica exclusivamente a las labores del hogar.....                      7 Es estudiante.....                      8 Incapacidad del tiempo.....                      9 Ha buscado antes y ahora está esperando noticias.....                      10 Encontró un trabajo que comenzará dentro de los próximos 30 días.....                      11 Estuvo enfermo/accidentado.....                      12 Es anciano.....                      13 Es persona con discapacidad.....                      14 Es rentista.....                      15 Es jubilado.....                      16 Es pensionado.....                      17 No le permiten trabajar.....                      18 Otra razón (especificar).....                 </p> <p> <input type="button" value="➔ PARTE C"/> </p>
1			
2			
3			
4			
5			
6			
7			
8			
9			
10			
11			
12			

A 6

**SECCIÓN 4: EMPLEO, INGRESO Y AUTOCONSUMO AGROPECUARIO**

**PARTE B. TRABAJO PRINCIPAL DURANTE LA SEMANA PASADA**

**PARA LAS PERSONAS DE 14 AÑOS Y MÁS**

1		2	3	3A	3B
¿Podría informarme sobre la ocupación principal que hizo ...[NOMBRE]... durante la semana pasada?		¿A qué se dedica el establecimiento o negocio en el que trabajó durante la semana pasada en su ocupación principal ...[NOMBRE]...?	¿En este trabajo ...[NOMBRE]... es... 1 Empleado/obrero público?..... 2 Empleado/obrero privado?..... 3 Empleador o patrón?..... 4 Trabajador por cuenta propia?..... 5 Trabajador familiar no remunerado?... 6 Empleado doméstico?.....	¿La actividad económica es... 1 Agropecuaria..... 6 No agropecuaria.....	La producción principalmente es para: 1 La venta..... 2 El consumo del hogar.....
Ejemplos: Profesor de Educación Escolar Básica, Cajera de supermercado, Dueño de despensa, Vendedor de frutas en puesto de mercado, Médico pediatra, Vendedor de ropa en tienda, Vendedor ambulante de chipa, Horticultor, Albañil, Electricista de automóviles, Mecánico de automóvil, Chofer de camión de carga, Empleada doméstica, Peón agrícola, entre otros.		Ejemplos: Cultivo de soja, Cria de ganado vacuno, Confección de ropa, Elaboración de medicamentos, Construcción de casas, Supermercado, Venta ambulante de chipa, Transporte de carga terrestre, Escuela Educación Escolar Básica, Hospital, Servicio de peluquería, Taller de reparación de autos, entre otros.	↓ PASE A PREG. 4 ↓ PASE A PREG. 4 ↓ PASE A PREG. 4 ↓ PASE A PREG. 4	↓ CONTINUE ↓ PASE A PREG. 4	↓ CONTINUE ↓ PASE A PARTE C → PAG. 9
DESCRIPCIÓN DE LA OCUPACIÓN	CÓDIGO (Dejar en blanco)	DESCRIPCIÓN DE LA ACTIVIDAD ECONÓMICA	CÓDIGO (Dejar en blanco)		
1					
2					
3					
4					
5					
6					
7					
8					
9					
10					
11					
12					

**B 7**





SECCIÓN 4: EMPLEO, INGRESO Y AUTOCONSUMO AGROPECUARIO											
PARTE B. TRABAJO PRINCIPAL DURANTE LA SEMANA PASADA											
PARA LAS PERSONAS DE 14 AÑOS Y MÁS											
4			5			6			ANOTACIONES		
Durante la semana pasada...[NOMBRE]... ¿Cuántas horas trabajó en su ocupación principal?			Durante la semana pasada, ¿Cuántas horas utilizó...[NOMBRE]... en trasladarse de ida y vuelta para trabajar?			¿Aporta...[NOMBRE]... a una caja de jubilación por esta ocupación principal?					
<b>ANOTAR EN HORAS Y MINUTOS</b> Ejemplo: 45 Horas y 15 Minutos: 45   15 8 Horas: 08   00			<b>ANOTAR EN HORAS Y MINUTOS</b> Ejemplo: 5 Horas y 15 Minutos: 05   15 3 Horas: 03   00 45 Minutos: 00   45			SI / IPS..... 1 SI, Caja fiscal..... 2 SI, otra..... 3 No aporta..... 4					
Lunes a Viernes		Sábado y Domingo		Lunes a Viernes		Sábado y Domingo		TOTAL			
Horas	Minutos	Horas	Minutos	Horas	Minutos	Horas	Minutos	Horas	Minutos		
1											
2											
3											
4											
5											
6											
7											
8											
9											
10											
11											
12											
TOTAL											

B 8

**SECCIÓN 4: EMPLEO, INGRESO Y AUTOCONSUMO AGROPECUARIO**

**PARTE C. INGRESO DEL TRABAJO PRINCIPAL Y OTRAS FUENTES**

**PARA LAS PERSONAS DE 14 AÑOS Y MÁS**

1

¿Podría informarme sobre los ingresos mensuales que habitualmente recibe?.

SI LA RESPUESTA ES NADA, ESCRIBIR "0"

NO INCLUIR AUTOCONSUMO

SE REFIERE AL MONTO NETO O LÍQUIDO,  
ES DECIR, DESCONTANDO EL APORTE  
A IPS O LA CAJA FISCAL

	A. De la Ocupación Principal	B. De la Ocupación Secundaria	C. De todas las otras ocupaciones	D. Alquileres o rentas neto	E. Intereses, dividendos o utilidades	F. Ayuda familiar del país	G. Remesas del exterior	H. Jubilación	I. TEKOPORA	J. Pensión (Ex- Combatien- tes, viudas, etc.)	K. Prestaciones por divorcios o cuidados de hijos	L. ADULTO MAYOR	M. Valor de viveres del programa Sembrando Oportunidades	N. Otros ingresos (Especificar)	TOTAL	
1																
2																
3																
4																
5																
6																
7																
8																
9																
10																
11																
12																
																<b>C 9</b>



**SECCIÓN 4: EMPLEO, INGRESO Y AUTOCONSUMO AGROPECUARIO**  
**PARTE D. ACTIVIDADES DE PRODUCCIÓN DE BIENES DE AUTOCONSUMO AGROPECUARIO**  
**PARA LAS PERSONAS DE 14 AÑOS Y MÁS**

	1			2			3			4			5			TOTAL	
	Sábado y Domingo	Lunes a Viernes	Sábado y Domingo	Lunes a Viernes	Sábado y Domingo	Lunes a Viernes	Sábado y Domingo	Lunes a Viernes	Sábado y Domingo	Lunes a Viernes	Sábado y Domingo	Lunes a Viernes	Sábado y Domingo				
	Horas	Minutos	Horas	Minutos	Horas	Minutos	Horas	Minutos	Horas	Minutos	Horas	Minutos	Horas	Minutos	Horas	Minutos	
1																	
2																	
3																	
4																	
5																	
6																	
7																	
8																	
9																	
10																	
11																	
12																	
TOTAL																	

AD 10

**SECCIÓN 5: ACTIVIDADES REALIZADAS POR LOS MIEMBROS DEL HOGAR**

**PARTE A. ACTIVIDADES PERSONALES**

**PARA LAS PERSONAS DE 14 AÑOS Y MÁS**

	6		7		8		9		Si... 1		TOTAL	
	Lunes a Viernes	Sábado y Domingo	Lunes a Viernes	Sábado y Domingo	Lunes a Viernes	Sábado y Domingo	Lunes a Viernes	Sábado y Domingo	Horas	Minutos	Horas	Minutos
<p><b>Durante la semana pasada</b> ...[NOMBRE]...</p> <p>¿Ocurrió algo que cambió su rutina?</p> <p>Si estuvo enfermo o se accidentó..... 1</p> <p>Si algún familiar o pariente fuera del hogar se enfermó..... 2</p> <p>Si tuvo un viaje para realizar gestiones particulares no laborales..... 3</p> <p>Si falleció algún familiar o pariente..... 4</p> <p>Si estuvo de vacaciones..... 5</p> <p>Si otra situación o evento (especificar)..... 6</p> <p>No ocurrió..... 7</p>	<p>Durante la <b>semana pasada</b> ...[NOMBRE]...</p> <p>¿Cuánto tiempo durmió?</p> <p>(Incluye: la siesta)</p>		<p>Durante la <b>semana pasada</b> ...[NOMBRE]...</p> <p>¿Cuánto tiempo le dedicó a su aso personal?</p> <p>(Ej.: bañarse, arreglarse, vestirse, peinarse, afeitarse, cortarse, teñirse el pelo o ir a la peluquería)</p> <p>Incluye: el tiempo de traslado)</p>		<p>Durante la <b>semana pasada</b> ...[NOMBRE]...</p> <p>¿Vio televisión y/o videos, escuchó radio, usó celular, computadora, leyó revistas, diarios u otros sin hacer otra cosa?</p> <p>(Se excluye: si es para el trabajo o educación)</p>							
1												
2												
3												
4												
5												
6												
7												
8												
9												
10												
11												
12												
TOTAL												

AD 11

SECCIÓN 5: ACTIVIDADES REALIZADAS POR LOS MIEMBROS DEL HOGAR														
PARTE A. ACTIVIDADES PERSONALES						PARTE B. ACTIVIDADES PARA OTROS HOGARES Y LA COMUNIDAD								
PARA LAS PERSONAS DE 14 AÑOS Y MÁS														
10			11			12			13			14		
Durante la <b>semana pasada</b> ...[NOMBRE]... ¿Practicó algún deporte o hizo ejercicios físicos?			Durante la <b>semana pasada</b> ...[NOMBRE]... ¿Se fue a sitios culturales o de entretenimientos?			Durante la <b>semana pasada</b> ...[NOMBRE]... ¿Consultó con médico, odontólogo, médico naturalista (médico fita) o hizo algún análisis, estudio médico, terapia o rehabilitación?			Durante la <b>semana pasada</b> ...[NOMBRE]... ¿Apoyó a otros hogares o familiares?			Durante la <b>semana pasada</b> ...[NOMBRE]... ¿Realizó algún trabajo gratuito para la comunidad?		
<i>(Ej.: fútbol, voley, caminata, gimnasio)</i> <b>Incluye:</b> el tiempo de traslado ida y vuelta)			<i>(Ej.: iglesia, cumpleaños, visita a parientes, cancha, plaza, discoteca, karaoke, costanera, miradores, cines, y otros.)</i> <b>Incluye:</b> el tiempo de traslado ida y vuelta)			<i>(Incluye: el tiempo de traslado de ida y vuelta o espera.)</i> <b>Se excluye:</b> llevar análisis de otros)			<i>(Ej.: colaborando con las tareas domésticas, cuidado de niños/as, cuidado de personas con dificultad, pago de servicios de agua, luz, teléfono, etc.)</i>			<i>(Ej.: limpieza de terrenos comunales, iluminación de la comunidad, vigilancia, arreglo de paseos centrales y avenidas, etc.)</i>		
Sí...1	Lunes a Viernes	Sábado y Domingo	Sí...1	Lunes a Viernes	Sábado y Domingo	Sí...1	Lunes a Viernes	Sábado y Domingo	Sí...1	Lunes a Viernes	Sábado y Domingo	Sí...1	Lunes a Viernes	Sábado y Domingo
No..6	Horas	Minutos	No..6	Horas	Minutos	No..6	Horas	Minutos	No..6	Horas	Minutos	No..6	Horas	Minutos
1														
2														
3														
4														
5														
6														
7														
8														
9														
10														
11														
12														
TOTAL														

AD<sub>12</sub>

**SECCIÓN 5: ACTIVIDADES REALIZADAS POR LOS MIEMBROS DEL HOGAR**

**PARTE C. TRABAJO DOMÉSTICO NO REMUNERADO PARA EL PROPIO HOGAR**

**PARA LAS PERSONAS DE 14 AÑOS Y MÁS**

15		16		17		18		TOTAL	
Durante la semana pasada ...[NOMBRE]... ¿Preparó el desayuno, almuerzo, merienda o cena para el consumo en el hogar, calentó alimentos, puso la mesa o limpió el lugar donde se comió?  (Se excluye: el tiempo de consumo)		Durante la semana pasada ...[NOMBRE]... ¿Lavó, secó y guardó los cubiertos o limpió la cocina?		Durante la semana pasada ...[NOMBRE]... ¿Limpió la vivienda o el patio?  (Ej.: barrió, repasó, aspiró, sacudió muebles, lencero, camas, ordenó dormitorio, cambió sábanas y limpió baños Se excluye: la limpieza de la cocina)		Durante la semana pasada ...[NOMBRE]... ¿Tiró, sacó, quemó o recicló la basura?		TOTAL	
Sí...1 No..6	Sábado y Domingo Horas   Minutos	Lunes a Viernes Horas   Minutos	Sábado y Domingo Horas   Minutos	Lunes a Viernes Horas   Minutos	Sábado y Domingo Horas   Minutos	Sí...1 No..6	Lunes a Viernes Horas   Minutos	Sábado y Domingo Horas   Minutos	TOTAL
1									
2									
3									
4									
5									
6									
7									
8									
9									
10									
11									
12									
TOTAL									

AD 13

SECCIÓN 5: ACTIVIDADES REALIZADAS POR LOS MIEMBROS DEL HOGAR													
PARTE C. TRABAJO DOMÉSTICO NO REMUNERADO PARA EL PROPIO HOGAR													
PARA LAS PERSONAS DE 14 AÑOS Y MÁS													
19	20			21			22			Sábado y Domingo	TOTAL		
	Durante la <b>semana pasada</b> ...[NOMBRE]... ¿Lavó, planchó, guardó o arregló ropas o limpió o reparó calzados?  <i>(Incluye: el tiempo de traslado de ida y vuelta para limpieza o reparación de la ropa y calzado fuera del hogar)</i>			Durante la <b>semana pasada</b> ...[NOMBRE]... ¿Hizo o supervisó reparaciones menores de electricidad, plomería, muebles, electrodomésticos, relojes, joyas, celulares, otros?  <i>(Incluye: el tiempo de traslado de ida y vuelta o espera del servicio)</i>			Durante la <b>semana pasada</b> ...[NOMBRE]... ¿Hizo limpieza, mantenimiento y reparaciones menores de vehículos (auto, motocicleta, bicicletas) de uso propio del hogar?  <i>(Ej.: lavó, aspiró, pulió, enceró, cambió el aceite Incluye: el tiempo de traslado de ida y vuelta o espera del servicio)</i>					Durante la <b>semana pasada</b> ...[NOMBRE]... ¿Hizo compras de alimentos, artículos de limpieza, medicamentos, ropas, calzados, electrodomésticos, combustible u otras compras para el hogar?  <i>(Incluye: el tiempo de traslado de ida y vuelta)</i>	
Sí..1 No..6	Lunes a Viernes Horas Minutos	Sábado y Domingo Horas Minutos	Sí..1 No..6	Lunes a Viernes Horas Minutos	Sábado y Domingo Horas Minutos	Sí..1 No..6	Lunes a Viernes Horas Minutos	Sábado y Domingo Horas Minutos	Sí..1 No..6	Lunes a Viernes Horas Minutos	Sábado y Domingo Horas Minutos	TOTAL	
1													
2													
3													
4													
5													
6													
7													
8													
9													
10													
11													
12													
<b>TOTAL</b>													<b>AD<sub>14</sub></b>

**SECCIÓN 5: ACTIVIDADES REALIZADAS POR LOS MIEMBROS DEL HOGAR**

**PARTE C. TRABAJO DOMÉSTICO NO REMUNERADO PARA EL PROPIO HOGAR**

**PARA LAS PERSONAS DE 14 AÑOS Y MÁS**

23		24		ANOTACIONES	
Durante la semana pasada ...[NOMBRE]... ¿Hizo carga de saldos, giros, pago servicios básicos de luz, agua, teléfono, internet o realizó trámites y/o gestión de documentos, entre otros?  (Incluye: el tiempo de traslado de ida y vuelta o espera del servicio)		Durante la semana pasada ...[NOMBRE]... ¿Cuidó plantas o mascotas del hogar?  (Ej.: Regó, podó, plantó, limpió, fertilizó o acomodó plantas; alimentó, aseó, paseó, entrenó, visitó al veterinario)		ANOTACIONES	
Sí...1 No...6	Sábado y Domingo Horas   Minutos	Lunes a Viernes Horas   Minutos	Sábado y Domingo Horas   Minutos	TOTAL	
1					
2					
3					
4					
5					
6					
7					
8					
9					
10					
11					
12					
TOTAL					

AD<sub>15</sub>





**SECCIÓN 5: ACTIVIDADES REALIZADAS POR LOS MIEMBROS DEL HOGAR**  
**PARTE D. TRABAJO DE CUIDADO NO REMUNERADO A MIEMBROS DEL HOGAR**  
**PARA LAS PERSONAS DE 14 AÑOS Y MÁS**  
**CUIDADO A MIEMBROS DEL HOGAR CON DIFICULTAD Y DEPENDENCIA PERMANENTE (TODAS LAS EDADES)**

F1 ¿En este hogar existen miembros que tengan alguna dificultad que lo hagan depender totalmente de otras personas para desenvolverse en su actividad cotidiana?

Si, otro miembro y el informante  1  REALICE LAS PREGUNTAS DEL 25 AL 32

Si, solo el informante  2   F2 PÁG. 18

No  6

	25			26			27			28			TOTAL		
	Sí..1 No..6	Lunes a Viernes Horas   Minutos	Sábado y Domingo Horas   Minutos	Sí..1 No..6	Lunes a Viernes Horas   Minutos	Sábado y Domingo Horas   Minutos	Sí..1 No..6	Lunes a Viernes Horas   Minutos	Sábado y Domingo Horas   Minutos	Sí..1 No..6	Lunes a Viernes Horas   Minutos	Sábado y Domingo Horas   Minutos	Sí..1 No..6	Lunes a Viernes Horas   Minutos	Sábado y Domingo Horas   Minutos
1															
2															
3															
4															
5															
6															
7															
8															
9															
10															
11															
12															
TOTAL															

AD<sub>16</sub>

**SECCIÓN 5: ACTIVIDADES REALIZADAS POR LOS MIEMBROS DEL HOGAR**

**PARTE D. TRABAJO DE CUIDADO NO REMUNERADO A MIEMBROS DEL HOGAR**

**PARA LAS PERSONAS DE 14 AÑOS Y MÁS**

**CUIDADO A MIEMBROS DEL HOGAR CON DIFICULTAD Y DEPENDENCIA PERMANENTE (TODAS LAS EDADES)**

	29			30			31			32			TOTAL
	Si...1 No..6	Lunes a Viernes Horas   Minutos	Sábado y Domingo Horas   Minutos	Si...1 No..6	Lunes a Viernes Horas   Minutos	Sábado y Domingo Horas   Minutos	Si...1 No..6	Lunes a Viernes Horas   Minutos	Sábado y Domingo Horas   Minutos	Si...1 No..6	Lunes a Viernes Horas   Minutos	Sábado y Domingo Horas   Minutos	
													1
													2
													3
													4
													5
													6
													7
													8
													9
													10
													11
													12
<b>TOTAL</b>													

AD<sub>17</sub>



**SECCIÓN 5: ACTIVIDADES REALIZADAS POR LOS MIEMBROS DEL HOGAR**  
**PARTE D. TRABAJO DE CUIDADO NO REMUNERADO A MIEMBROS DEL HOGAR**  
**PARA LAS PERSONAS DE 14 AÑOS Y MÁS**

**CUIDADO Y APOYO A MIEMBROS DEL HOGAR (DE 0 A 5 AÑOS) NO DEPENDIENTE**

F2 ¿En este hogar existen miembros de 0 a 5 años?

Si.....  1 ➔ REALICE LAS PREGUNTAS DEL 33 AL 40 No.....  6 ➔ F3 PÁG. 20

	33		34		35		36		TOTAL												
	Lunes a Viernes	Sábado y Domingo	Lunes a Viernes	Sábado y Domingo	Lunes a Viernes	Sábado y Domingo	Lunes a Viernes	Sábado y Domingo													
Sí... 1	Horas	Minutos	Sí... 1	Horas	Minutos	Sí... 1	Horas	Minutos	Sí... 1	Horas	Minutos	Sí... 1	Horas	Minutos	Sí... 1	Horas	Minutos	Sí... 1	Horas	Minutos	
No... 6			No... 6			No... 6			No... 6			No... 6			No... 6			No... 6			
1																					
2																					
3																					
4																					
5																					
6																					
7																					
8																					
9																					
10																					
11																					
12																					
TOTAL																					

AD<sub>18</sub>

**SECCIÓN 5: ACTIVIDADES REALIZADAS POR LOS MIEMBROS DEL HOGAR**

**PARTE D. TRABAJO DE CUIDADO NO REMUNERADO A MIEMBROS DEL HOGAR**

**PARA LAS PERSONAS DE 14 AÑOS Y MÁS**

**CUIDADO Y APOYO A MIEMBROS DEL HOGAR (DE 0 A 5 AÑOS) NO DEPENDIENTE**

1	Lunes a Viernes		Sábado y Domingo		Si...1 No..6	Lunes a Viernes		Sábado y Domingo		Si...1 No..6	Lunes a Viernes		Sábado y Domingo		TOTAL
	Horas	Minutos	Horas	Minutos		Horas	Minutos	Horas	Minutos		Horas	Minutos	Horas	Minutos	
37	<p>Durante la <b>semana pasada</b> ...[NOMBRE]... ¿Trasladó a establecimientos de salud a miembros del hogar de 0 a 5 años?</p> <p>(Incluye: el tiempo de espera de ida y vuelta)</p>														
38	<p>Durante la <b>semana pasada</b> ...[NOMBRE]... ¿Acompañó a establecimientos de salud a miembros del hogar de 0 a 5 años?</p> <p>(Incluye: el tiempo de espera de ida y vuelta)</p>														
39	<p>Durante la <b>semana pasada</b> ...[NOMBRE]... ¿Acompañó y trasladó a cualquier otro lugar a miembros del hogar de 0 a 5 años?</p> <p>(Ej.: plaza, cumpleaños, casa de amigos, familiares u otro lugar)</p>														
40	<p>Durante la <b>semana pasada</b> ...[NOMBRE]... ¿Estuvo pendiente de algún miembro del hogar de 0 a 5 años, mientras hacía otras cosas?</p>														
1															
2															
3															
4															
5															
6															
7															
8															
9															
10															
11															
12															
TOTAL															

AD<sub>19</sub>

**SECCIÓN 5: ACTIVIDADES REALIZADAS POR LOS MIEMBROS DEL HOGAR**  
**PARTE D. TRABAJO DE CUIDADO NO REMUNERADO A MIEMBROS DEL HOGAR**

**PARA LAS PERSONAS DE 14 AÑOS Y MÁS**  
**CUIDADO Y APOYO A MIEMBROS DEL HOGAR (DE 6 A 14 AÑOS) NO DEPENDIENTE**

F3 ¿En este hogar existen miembros de 6 a 14 años?  
 Si, otro miembro y el informante  1 → REALICE LAS PREGUNTAS DEL 41 AL 48  
 Si, solo el informante  2  
 No  6 → F4 PÁG. 22

41	Durante la semana pasada ...[NOMBRE]... ¿Dio de comer, bañó, vistió o aseó y preparó para dormir a miembros del hogar de 6 a 14 años?			42	Durante la semana pasada ...[NOMBRE]... ¿Jugó, conversó o leyó con miembros del hogar de 6 a 14 años sin hacer otra cosa?			43	Durante la semana pasada ...[NOMBRE]... ¿Revisó las tareas escolares, tomó las lecciones o enseñó, asistió a reuniones, festivales u otras actividades de apoyo escolar o de aprendizaje a miembros del hogar de 6 a 14 años?  (Incluye: el tiempo de traslado de ida y vuelta)			44	Durante la semana pasada ...[NOMBRE]... ¿Trasladó a centros de enseñanza a miembros del hogar de 6 a 14 años?		
	Sábado y Domingo Horas   Minutos	Lunes a Viernes Horas   Minutos	Sábado y Domingo Horas   Minutos		Sábado y Domingo Horas   Minutos	Lunes a Viernes Horas   Minutos	Sábado y Domingo Horas   Minutos		Sábado y Domingo Horas   Minutos	Lunes a Viernes Horas   Minutos	Sábado y Domingo Horas   Minutos				
Sí.. 1 No.. 6	Sí.. 1 No.. 6	Sí.. 1 No.. 6	Sí.. 1 No.. 6	Sí.. 1 No.. 6	Sí.. 1 No.. 6	Sí.. 1 No.. 6	Sí.. 1 No.. 6	Sí.. 1 No.. 6	Sí.. 1 No.. 6	Sí.. 1 No.. 6	Sí.. 1 No.. 6	Sí.. 1 No.. 6	Sí.. 1 No.. 6	TOTAL	
1															
2															
3															
4															
5															
6															
7															
8															
9															
10															
11															
12															
TOTAL														AD <sub>20</sub>	

SECCIÓN 5: ACTIVIDADES REALIZADAS POR LOS MIEMBROS DEL HOGAR																	
PARTE D. TRABAJO DE CUIDADO NO REMUNERADO A MIEMBROS DEL HOGAR																	
PARA LAS PERSONAS DE 14 AÑOS Y MÁS																	
CUIDADO Y APOYO A MIEMBROS DEL HOGAR (DE 6 A 14 AÑOS) NO DEPENDIENTE																	
45			46			47			48								
Durante la semana pasada ...[NOMBRE]... ¿Trasladó a establecimientos de salud a miembros del hogar de 6 a 14 años?  <i>(Incluye: el tiempo de espera)</i>			Durante la semana pasada ...[NOMBRE]... ¿Acompañó a establecimientos de salud a miembros del hogar de 6 a 14 años?  <i>(Incluye: el tiempo de espera)</i>			Durante la semana pasada ...[NOMBRE]... ¿Acompañó y trasladó a cualquier otro lugar a miembros del hogar de 6 a 14 años?  <i>(Ej.: plaza, cumpleaños, casa de amigos, familiares u otro lugar)</i>			Durante la semana pasada ...[NOMBRE]... ¿Estuvo pendiente de algún miembro del hogar de 6 a 14 años, mientras hacía otras cosas?								
Si...1 No...6	Lunes a Viernes		Sábado y Domingo		Si...1 No...6	Lunes a Viernes		Sábado y Domingo		Si...1 No...6	Lunes a Viernes		Sábado y Domingo		TOTAL		
	Horas	Minutos	Horas	Minutos		Horas	Minutos	Horas	Minutos		Horas	Minutos	Horas	Minutos			
1																	
2																	
3																	
4																	
5																	
6																	
7																	
8																	
9																	
10																	
11																	
12																	
TOTAL															AD <sub>21</sub>		



**SECCIÓN 5: ACTIVIDADES REALIZADAS POR LOS MIEMBROS DEL HOGAR**

**PARTE D. TRABAJO DE CUIDADO NO REMUNERADO A MIEMBROS DEL HOGAR**

**PARA LAS PERSONAS DE 14 AÑOS Y MÁS**

**CUIDADO Y APOYO A MIEMBROS DEL HOGAR (DE 15 A 59 AÑOS) NO DEPENDIENTE**

**F4** ¿En este hogar existen miembros de 15 a 59 años? 1 [ ] 2 [ ] 6 [ ]  
 Si, otro miembro y el informante .....  REALICE LAS PREGUNTAS DEL 49 AL 51  
 Si, solo el informante .....  FS PÁG. 23  
 No .....

	49			50			51			TOTAL
	Sí.. 1 No.. 6	Sábado y Domingo Horas   Minutos	Lunes a Viernes Horas   Minutos	Sí.. 1 No.. 6	Sábado y Domingo Horas   Minutos	Lunes a Viernes Horas   Minutos	Sí.. 1 No.. 6	Sábado y Domingo Horas   Minutos	Lunes a Viernes Horas   Minutos	
1										
2										
3										
4										
5										
6										
7										
8										
9										
10										
11										
12										
<b>TOTAL</b>										

ANOTACIONES

AD<sup>22</sup>

**SECCIÓN 5: ACTIVIDADES REALIZADAS POR LOS MIEMBROS DEL HOGAR**

**PARTE D. TRABAJO DE CUIDADO NO REMUNERADO A MIEMBROS DEL HOGAR**

**PARA LAS PERSONAS DE 14 AÑOS Y MÁS**

**CUIDADO Y APOYO A MIEMBROS DEL HOGAR (DE 60 AÑOS Y MÁS) NO DEPENDIENTE**

**F5** ¿En este hogar existen miembros de 60 años y más?

Si, otro miembro y el informante ..... 1  
 Si, solo el informante ..... 2  
 No ..... 6

➔ REALICE LAS PREGUNTAS DEL 52 AL 56  
 ➔ FIN DE LA ENTREVISTA

	52		53		54		55		56		TOTAL	
	Lunes a Viernes No..6	Sábado y Domingo No..6	Lunes a Viernes No..6	Sábado y Domingo No..6	Lunes a Viernes No..6	Sábado y Domingo No..6	Lunes a Viernes No..6	Sábado y Domingo No..6	Lunes a Viernes No..6	Sábado y Domingo No..6		
1												
2												
3												
4												
5												
6												
7												
8												
9												
10												
11												
12												
TOTAL												

AD<sub>23</sub>



PARA TODOS LOS MIEMBROS DEL HOGAR	
1	2
<p>¿Cuál es el nombre de cada una de las personas que viven habitualmente en este hogar?</p> <p>Anote en el siguiente orden :</p> <p>a. JEFE/A DEL HOGAR b. ESPOSA/ A, COMPAÑERO/A DEL JEFE/A c. HIJOS/AS , HIJASTROS/AS SOLTEROS/AS SIN HIJOS d. HIJOS/AS, HIJASTROS/AS SOLTEROS/AS CON HIJOS e. HIJOS/AS, HIJASTROS/AS CASADOS/AS O UNIDOS/AS CON/SIN HIJOS f. NIETOS /AS DEL JEFE/A g. YERNOS Y/O NUERAS DEL JEFE/A h. PADRE Y/O MADRE DEL JEFE/A i. SUEGRO Y/O SUEGRA DEL JEFE/A j. AHUADO/A k. OTROS PARIENTES l. OTROS NO PARIENTES m. PERSONAL DOMÉSTICO n. FAMILIAR DEL PERSONAL DOMÉSTICO</p>	<p>¿Cuántos años cumplidos tiene ...[NOMBRE]... ?</p>
1	
2	
3	
4	
5	
6	
7	
8	
9	
10	
11	
12	





**DIRECCIÓN GENERAL  
DE ESTADÍSTICA,  
ENCUESTAS Y CENSOS**

Naciones Unidas y Centeno - Fernando de la Mora - Zona Norte  
Tel.: (+595) 677 920 /1  
info@dgeec.gov.py / www.dgeec.gov.py